Bibliotheca Nacional
Av. Rio Branco, 219

“QUE HABLE MACEDO S[illegible]!”

Dois aspectos impressionantes das manifestações de ante-hontem em Buenos Aires: a multidão, encabeçada por um grupo de moças estudantes, applaude, em frente á Casa Rosada o chanceller brasileiro, que chega a uma das sacada do palacio presidencial, gritando: — “Que hable Macedo Soares!”. E' interessante notar nas gravuras que figuram entre os manifestantes pessoas de todas as edades e classes sociaes, evidenciando-se o enthusiasmo geral e o interesse pela figura do nosso ministro, na expressão physionomica dos proprios guardas policiaes, como se vê na photographia á esquerda. (Serviço photographico especial do DIARIO CARIOCA, pelo correio aereo).

16 PAGINAS 100 REIS

Diario Carioca

16 PAGINAS 100 REIS

Fundador : J. E. DE MACEDO SOARES

Praça Tiradentes n.° 77 | Rio de Janeiro, Sabbado, 15 de Junho de 1935 | Anno VIII — Numero 2.116

Foi Adiado Para Amanhã o Regresso ao Brasil do Chanceller J. C. de Macedo Soares

O Homem Que Nas Horas Difficeis Jamais Perdeu a Fé

Como os Jornalistas Acompanharam a Acção Tenaz e Intelligente do Chanceller Brasileiro nas Negociações da Paz

JOSE' JOBIM

(Enviado especial do DIARIO CARIOCA)

BUENOS Aires, 13 de junho

O City Hotel desde a noite de 29 do mez passado que readquiriu o seu aspecto de grande hotel. Até aquelle dia, era uma verdadeira Feira da Ladra pelo ruido, um authentico campo de concentração pela falta de commodidade, um legitimo albergue hespanhol pelo tratamento que dava aos hospedes.

Mais de quinhentos brasileiros tinham invadido o City Hotel. A direcção os accommodou como poude, contratou os garçons que encontrou, recrutou os criados que era possivel contratar. Ah! os **maitres d'hotel** do City! Davam a impressão de boxeurs fracassados...

Meus caros companheiros de alvoroço que partiram com o presidente Getulio Vargas! Se vocês apparecessem agora no City teriam de me dar razão: é um hotel excellente. Ha commodidade, ha socego, ha respeito, ha cozinheiros que não sabem fazer apenas beef mal assado e garçons que não aspiram ás glorias do rink. E os **maitres** não maltratam os hospedes.

A 29 de maio, nós, os jornalistas que aqui permanecemos, ficamos libertos dos banquetes, das recepções, das operas e dos cacetes. Ahi o nosso trabalho começou a ser util. Conseguimos essa coisa elementar numa reportagem: ficar senhor do assumpto. Permanecemos aqui meia duzia de jornalistas, profissionaes que sabem que o melhor furo não vale o peor amigo, e principalmente não ignoram que já se foi o tempo em que as grandes reportagens constituiam em expedientes espalhafatosos, em alardear serviços, simulando actividade, em roubar photographias e atrapalhar o trabalho dos collegas.

Afundámos no Chaco! Chaco de manhã á noite. Mesmo dormindo. Quantas vezes um jornalista argentino amigo não nos acordava de madrugada para communicar um detalhe que desconheciamos momentos antes, quando o haviamos deixado depois de informal-o das novidades que colheramos?

(Continúa na 3ª pagina).

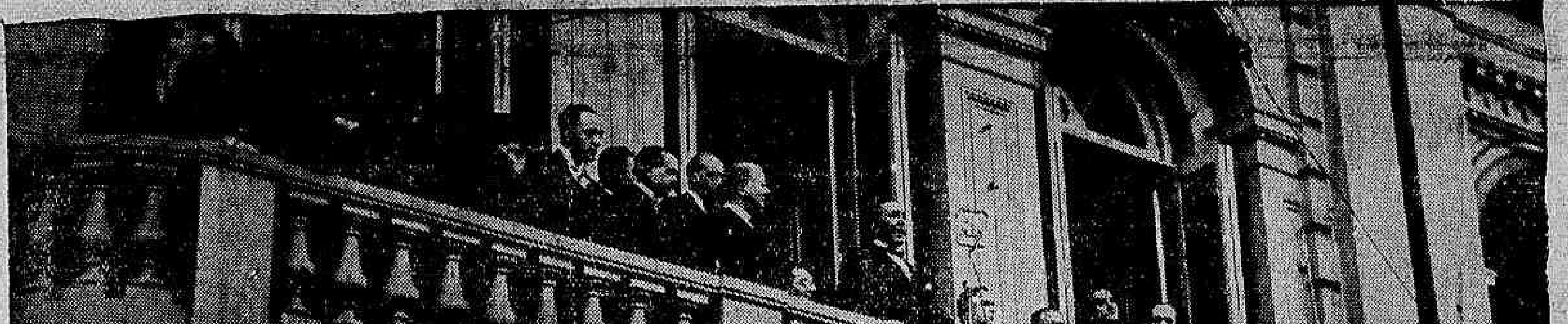

Em cima, o sr. Tomás Elio, chanceller da Bolivia, falando á multidão; em baixo, o cortejo de estudantes descendo á Avenida de Mayo em demanda da Casa Rosada, na tarde de ante-hontem. (Serviço photographico especial para o DIARIO CARIOCA) pelo correio aereo).

Foi Adiado Para Amanhã o Regresso ao Brasil do Chanceller J. C. de Macedo Soares

O Ministro das Relações Exteriores Deverá Chegar Quarta-Feira ao Rio

BUENOS AIRES, 14 (Do enviado especial do DIARIO CARIOCA) — As noticias de Assumpção e de La Paz annunciam que, de accordo com as determinações do protocollo assignado nesta capital, foram suspensas, no meio dia, as hostilidades em todos os sectores do Chaco.

A boa nova, aguardada ansiosamente por todos, foi communicada á população buenairense pelas sirenes dos jornaes e os apitos de todas as fabricas e vapores.

A RECEPÇÃO FEITA AOS CHANCELLERES DO CHILE E DO PERU'

BUENOS AIRES, 14 (Do enviado especial do DIARIO CARIOCA) — Os delegados dos paizes mediadores, tendo á frente os chancelleres Macedo Soares e Saavedra Lamas, receberam officialmente, em reunião realizada no Ministerio das Relações Exteriores, os srs. Cruchaga Tocornal e Carlos Concha, chancelleres do Chile e do Peru', que vieram a esta capital tomar parte nos trabalhos da conferencia da paz.

O CASAL MACEDO SOARES OFFERECEU UM ALMOÇO AO CASAL AGUSTIN JUSTO

BUENOS AIRES, 14 (A. A.) — O ministro das Relações Exteriores do Brasil e a senhora Macedo Soares offereceram, hoje, no Palacete Olmos, um almoço ao presidente da Republica e senhora Agustin Justo, do qual participaram tambem o ministro das Relações Exteriores da Argentina e a senhora Saavedra Lamas; o embaixador do Brasil nesta capital e senhora embaixatriz José Bonifacio; a senhora Olmos, o secretario do presidente Agustin Justo e senhora; o ministro Moniz de Aragão; o ministro Sebastião Sampaio; o jornalista brasileiro dr. Horacio de Carvalho Junior, director do DIARIO CARIOCA e o dr. Acyr do Nascimento Paes, sub-chefe do gabinete do chanceller Macedo Soares.

Ao "champagne", o chanceller Macedo Soares saudou o presidente Agustin Justo, que agradeceu, em brilhante improviso, salientando mais uma vez a acção franca, energica e decisiva do chanceller brasileiro na pacificação do Chaco.

OS BOLIVIANOS CESSAM AS ACTIVIDADES

VILLA MONTES, 14 (U. P.) — O general Penaranda, commandante em chefe das forças bolivianas, deu ordem ás tropas que se acham nas trincheiras e nas fortificações no sentido de cessarem o fogo automaticamente ao meio dia.

A noticia da conclusão do accordo de Buenos Aires causou grande jubilo entre as tropas bolivianas.

O general Penaranda falou com diversos veteranos, os quaes não occultaram o regosijo que experimentavam por motivo da terminação da campanha, pois segundo affirmaram não viam os membros das respectivas familias desde ha tres annos.

O chefe do Estado Maior, coronel David Toro, e outros officiaes addidos ao alto commando acompanharam o general Penaranda, quando o generalissimo visitou as diversas unidades e recommendou que fosse estrictamente respeitada a tregua. E' evidente que os soldados que depuzeram as armas tambem abandonaram o espirito bellico, porque nos ultimos momentos da campanha não se registaram demonstrações de odio de parte a parte.

ENTHUSIASTICAS DEMONSTRAÇÕES DE REGOSIJO

No sector de Pilcomayo e no sector central que o general Penaranda percorreu, realizaram-se enthusiasticas demonstrações de regosijo. Pouco antes da suspensão do fogo, numerosos soldados que cercavam o commandante supremo das forças bolivianas perguntaram emocionados:

"Tendes certeza, general, de que foi assignada a paz"? O general Penaranda respondeu com firmeza: "Sim, rapazes, brevemente voltareis aos vossos lares. Esta guerra está terminada."

Apenas ligeiras escaramuças entre as patrulhas quebraram a relativa tranquillidade da frente durante a noite passada. A atmosphera pacifica que agora envolve o Chaco contrasta com o espirito guerreiro observado nas ultimas semanas nas proximidades de Villa Montes, quando os paraguayos atacavam constantemente a fortaleza.

Chegada a Buenos Aires dos srs. Cruchaga Tocornal e Concha, chancelleres do Chile e do Perú, que só desembarcaram na capital argentina depois da assignatura do protocollo, devido a um temporal que colheu o apparelho em que viajavam na passagem dos Andes.

UMA HOMENAGEM AOS MORTOS DA GUERRA

Na praça principal desta localidade foi celebrada, hoje, imponente cerimonia em homenagem aos mortos da guerra. O general Penaranda pronunciou eloquente discurso exprimindo a esperança de que o sangue generosamente derramado no Chaco não caisse em terreno esteril e possa contribuir para a futura grandeza da patria. O general elogiou as nações americanas que intervieram effecientemente para a conclusão da paz.

OS PROJECTOS DO GENERAL PENARANDA

Embora o general Penaranda não revelasse seus planos, acredita-se que o bravo commandante dos exercitos bolivianos partirá para a Bolivia, afim de visitar a patria depois de quatro annos de ausencia. A presença, em Villa Montes, do general Penaranda, que sempre mereceu a estima des seus commandados, contribuiu para intensificar o contentamento entre a tropa no momento da cessação das hostiliades.

O general Penaranda exprimiu o desejo de ver, quanto antes, sua progenitora, que reside na provincia de Sorata, para onde seguirá depois de descansar durante alguns dias em La Paz.

Estigarribia Manda Cessar o Fogo

ASSUMPÇÃO, 14 (U. P.) — "Ordem do general ao exercito: Hoje, 14 de junho, ás 12 horas do dia, cessará o fogo em todas as frentes de operações. As tropas deterão seu avanço á hora indicada, permanecendo nos logares alcançados, até nova ordem. — (a) General Estigarribia."

Adiado o Regresso do Chanceller Brasileiro

BUENOS AIRES, 14 (A. A.) O chanceller Macedo Soares attendendo aos insistentes pedidos formulados pelo general Agustin Justo, presidente da Republica, no sentido de permanecer mais alguns dias em Buenos Aires, adiou a sua partida desta capital de regressso ao Brasil para o proximo domingo 16, ás dezesete horas, devendo chegar ao Rio de Janeiro na proxima quarta-feira, ás 10 horas da manhã.

Conforme foi amplamente noticiado, o ministro das Relações Exteriores do Brasil e sua comitiva viajarão a bordo do vaso de guerra argentino "25 de Mayo", gentilmente posto a sua disposição pelo presidente da Republica, general Agustin Justo.

OS QUE VIAJARÃO NO "25 DE MAYO"

BUENOS AIRES, 14 (A. A.) — Está definitivamente assentada para o proximo domingo, 16 do corrente, a partida desta capital de regresso ao Brasil, do chanceller Macedo Soares, a bordo do cruzador argentino "25 de Mayo".

Em companhia do ministro das Relações Exteriores do Brasil, a bordo daquella bellonave, viajarão sua exma. esposa, a sra. Macedo Soares, o conselheiro de embaixada Acyr do Nascimento Paes, sub-chefe do gabinete do chanceller Macedo Soares; o capitão-tenente Carlos de Carvalho Rego, ajudante de ordens de s. ex. e o dr. Renato de Almeida, director do Departamento de Publicidade do Ministerio das Relações Exteriores do Brasil.

Os demais membros da comitiva do chanceller Macedo Soares viajarão pelo "Cap Arcona", que deixará o porto desta capital hoje, á noite.

AS PERSONALIDADES ARGENTINAS CONDECORADAS PELO BRASIL

BUENOS AIRES, 14 (A. A.) — O ministro das Relações Exteriores do Brasil, e a sra. Macedo Soares abriram, hoje, ás 11 horas da manhã os salões do Palacete Olmos, de sua residencia, para uma recepção ás altas personalidades argentinas condecoradas pelo governo brasileiro.

A leitura da lista dos condecorados foi feita pelo ministro Moniz de Aragão. A' proporção que a chamada era feita, o chanceller Macedo Soares fazia entrega da condecoração, felicitando o condecorado.

O primeiro distinguido pelo chanceller brasileiro foi o ministro da Fazenda do presidente Justo, que agradeceu em nome de todos os condecorados, pronunciando rapido discurso em termos elogiosos ao Brasil na pessoa do seu eminente chanceller, o dr. Macedo Soares.

O regresso do director do DIARIO CARIOCA

BUENOS AIRES, 14 (D. C.) — Embarcará hoje de regresso ao Rio, a bordo do "Cap Arcona", o dr. Horacio de Carvalho Junior, director do DIARIO CARIOCA, que veiu a esta capital como convidado especial, na comitiva do presidente Getulio Vargas.

UM GRANDE BANQUETE AOS CHANCELLERES

BUENOS AIRES, 14 (A. A.) — Os membros do corpo diplomatico estrangeiro acreditados nesta capital offerecerão, amanhã, um grande banquete aos chancelleres do Brasil, da Argentina, do Chile, do Peru', do Paraguay e da Bolivia e aos demais delegados dos paizes mediadores da pacificação do Chaco.

UM TELEGRAMMA AO CHANCELLER MACEDO SOARES

BUENOS AIRES, 14 (A. A.) — O general Idoate, inspector geral do Exercito Argentino, dirigiu ao dr. Macedo Soares, ministro das Relações Exteriores do Brasil o seguinte telegramma, por motivo da sua brilhante actuação na Conferencia dos Mediadores da paz do Chaco:

"Ao decidido, enthusiasta e efficaz collaborador da paz do Chaco, as minhas mais eloquentes felicitações pelo seu grandioso exito nesta jornada universalmente historica."

UMA HOMENAGEM AO CHANCELLER DO BRASIL

BUENOS AIRES, 14 (A. A.) — Nas corridas de domingo proximo será disputado o Grande Premio Chanceller Macedo Soares, em homenagem á brilhante victoria do ministro das Relações Exteriores do Brasil na conferencia pela pacificação do Chaco.

No palacete Olmos esteve uma commissão composta de membros da directoria do Jockey Club de Buenos Aires, afim de convidar o Chanceller da Paz a assistir ás carreiras.

(Continúa na 4ª pagina).

A TOSSE
é um symptoma de irritação dos bronchios ou dos pulmões. O menor descuido póde occasionar doenças perigosas, até mesmo a tuberculose. Seja prudente. Aos primeiros symptomas de tósse, resfriado ou congestão, tome a
EMULSÃO de SCOTT

Gipsum brasiliense
para dentição nas crianças

DR. JOSÉ DE ALBUQUERQUE
CLINICA ANDROLOGICA
Affecções venereas e não venereas dos orgãos sexuaes do homem. Perturbações funccionaes da sexualidade masculina. Diagnostico, causa e tratamento da
IMPOTENCIA EM MOÇO
RUA 7 SETEMBRO, 207 De 1 ás 6 horas

O Regresso Triumphal do Chanceller da Paz

Serão Prestadas Excepcionaes Manifestações ao Pacificador do Chaco

A ADHESÃO ENTHUSIASTA DOS UNIVERSITARIOS CARIOCAS — REUNIU-SE HONTEM, NA A. B. I., O COMITE' DE RECEPÇÃO — A MISSA CAMPAL DE AMANHÃ — TELEGRAMMAS TROCADOS ENTRE OS PRESIDENTES JUSTO E GETULIO VARGAS

Succedem-se com enthusiasmo crescente as manifestações de regosijo nacional pela pacificação do Chaco.

Todas as forças vivas da collectividade brasileira, depois de tantos momentos de alegria pelo triumpho do ideal americanista, preparam-se agora para prestar ao chanceller da paz excepcionaes homenagens. Os poderes publicos, a imprensa, a mocidade academica e militar, as forças armadas, as classes trabalhadoras, o commercio, a industria, a lavoura, as corporações profissionaes e culturaes, tudo o que o Brasil possue de expressivo vae realizar uma grande parada de civismo por occasião do regresso do ministro Macedo Soares, consagrando sua adhesão ao ideal pacifista. Nessa festa civica não ha pessôas, nem grupos, nem particularismos, porque em torno da figura do pacificador que regressa apenas são vistas a vistoria do americanismo, a glorificação da paz, e a consagração da fé nos destinos do Brasil.

O REGRESSO TRIUMPHAL DO CHANCELLER DA PAZ

Teve logar hontem em um dos salões da Associação Brasileira de Imprensa a primeira reunião da Grande Commissão encarregada das homenagens que serão prestadas ao Chanceller Macedo Soares por occasião do seu regresso, depois de haver conseguido para o Brasil uma das maiores victorias diplomaticas.

Todos os ramos dos poderes publicos, todos os sectores da actividade nacional — sem distincção de credos politicos ou sociaes — formarão na grande parada civica em que a nação em peso tributará ao seu illustre filho as demonstrações do seu applauso e do seu reconhecimento pela elegancia moral, pela energia serena e pelo esforço admiravel desenvolvido em favor da pacificação do Chaco.

Neste momento em que de todos os lares da America partem preces e bençãos em louvor da grande voz que arrancou na conferencia de Buenos Aires o protocollo da paz; do espirito eminentemente americano que restitue aos lares da Bolivia e do Paraguay os seus homens lançados á brutalidade das trincheiras — o Brasil a quem o Destino conferiu, na pessoa do seu grande Chanceller, a gloria suprema de fazer calar os canhões e cessar a hecatombe, formará como um só homem, como um só coração para receber o seu illustre representante. O cruzador "25 de Mayo" a cujo bordo, por gentileza do governo argentino, regressará o ministro Macedo Soares, deverá chegar ao Rio na proxima quinta-feira em hora que será opportunamente annunciada e fundeando ao largo.

S. E. o cardeal d. Sebastião Leme

Uma lancha do Ministerio da Marinha conduzirá os membros da grande commissão até aquelle vaso de guerra afim de receber o Chanceller que será conduzido ao pateo do Arsenal onde o sr. Herbert Moses, presidente da A. B. I., pronunciará, em nome da imprensa do Brasil, a primeira saudação a s. ex. Uma vez terminada essa parte do programma, formar-se-á o longo cortejo a caminho da avenida Rio Branco, onde, á altura do Palace Hotel o sr. Francisco Campos, já convidado para esse fim, usará da palavra. Depois o cortejo proseguirá pela avenida Rio Branco, praça Paris, praia do Flamengo, até o palacio do Cattete, onde o Chanceller Macedo Soares se encontrará com o presidente Getulio Vargas.

Está assim organizada a grande commissão de recepção ao Chanceller Macedo Soares: dr. Antonio Carlos, presidente da Camara dos Deputados; dr. Medeiros Netto, presidente do Senado Federal; dr. Edmundo Lins, presidente do Supremo Tribunal Federal; dr. Pedro Ernesto, prefeito do Districto Federal; padre Olympio de Mello, presidente da Camara Municipal; desembargador Cesario Pereira, presidente da Corte de Appellação; ministro Hermenegildo de Barros, presidente do Superior Tribunal Eleitoral; dr. Herbert Moses, presidente da Associação Brasileira de Imprensa; dr. Tarquinio de Souza, presidente do Tribunal de Contas; almirante Pedro de Frontin, presidente do Supremo Tribunal Militar; dr. Raul Fernandes, leader da maioria da Camara dos Deputados; dr. Pimentel Brandão, ministro das Relações Exteriores; senador Waldomiro Magalhães, dr. Vicente Rão, ministro da Justiça; general João Gomes, ministro da Guerra; almirante Protogenes Guimarães, ministro da Marinha; dr. Arthur Costa, ministro da Fazenda; dr. Gustavo Capanema, ministro da Educação; ministro Agamemnon Magalhães, ministro Odilon Braga, ministro Marques dos Reis, deputados: Renato Barbosa, Fernandes Nilo Alvarenga, e Solano Carneiro da Cunha; dr. Geraldo Mascarenhas da Silva, presidente do Directorio Central de Estudantes; dr. Afranio de Mello Franco, dr. Felix Pacheco, embaixador Cavalcanti de Lacerda, dr. Adolpho de Alencastro Guimarães, dr. João Carlos Vidal, jornalista Ary Pavão, secretario da commissão; dr. Raul Leitão da Cunha, professor Astregesilo, Conde de Affonso Celso; deputado Euvaldo Lodi; dr. A. Miranda Jordão, dr. Justo de Moraes, dr. Augusto Frederico Schmidt, professor Candido de Oliveira Filho, professor João Felippe, dr. Lourival Fontes, dr. Luiz Aranha, dr. Lineu de Paula Machado, dr. Carlos Guinle, dr. Sergio Meira, dr. José Salgado Scarpa, dr. José Duarte, professor Abdon Lins, dr. Cerqueira Lima, dr. Ernani de Castro Araujo, dr.

(Continúa na 3ª pagina).

Tenente Severo Fournier

UM ALMOÇO PELA SUA VOLTA AO SERVIÇO ACTIVO DO EXERCITO

Um numeroso grupo de amigos e admiradores do tenente Severo Fournier vae offerecer-lhe um almoço em regosijo pela sua volta ao serviço activo do Exercito.

O tenente Fournier, que, pelas suas qualidades de caracter e de intelligencia goza de geral estima e da mais viva sympathia entre os seus collegas de arma, será alvo, certamente, de uma grande e expressiva homenagem, da qual participarão nomes destacados do Exercito, da Marinha e da nossa melhor sociedade.

As listas de adhesões se encontram com os sr. Raul Santos, Rubem Noronha, Jackson Gomes de Souza, Humberto Adamo e Castro de Menezes.

"O que ver e saber onde se hospedar"

O sr. Adrião F. Porto enviou-nos um exemplar da sua obra — um novo guia da cidade do Rio de Janeiro, denominado "O que ver e saber onde se hospedar", com informações necessarias aos que desembarcam nesta capital.

O livro do sr. Adrião F. Porto foi considerado de "utilidade turistica", pelo Conselho Consultivo de Turismo da Prefeitura do Districto Federal.

Com saudades da antiga companheira

AGGREDIU O AMANTE DA MULHER QUE O ABANDONARA

Alfredo de Jesus e Gracinda Rodrigues dos Santos viveram amasiados por muito tempo. Um dia Gracinda, cansada de aturar os máos tratos do amante, abandonou-o, indo viver com o jardineiro Diogo Alves, na casa de habitação collectiva da rua Voluntarios da Patria n. 236. Tempos depois, Alfredo começou a sentir saudades da companheira que o abandonára, procurando fazel-a voltar para a sua companhia. Gracinda, porém, não aceitava as propostas do seu antigo companheiro.

Alfredo, deante das recusas de Gracinda, indignou-se, promettendo vingar-se.

Ante-hontem á noite, Alfredo procurou a ex-amante, a quem não encontrou na casa da rua Voluntarios da Patria, sendo recebido por Diogo. Entre os dois, travou-se violenta discussão, em meio a qual Alfredo aggrediu Diogo, produzindo-lhe ferimentos na cabeça e pelo corpo.

Praticada a façanha o aggressor fugiu, e a victima foi medicada na Assistencia.

As autoridades do 3º districto policial tiveram conhecimento do facto.

PRESIDENTE GETULIO VARGAS

Quando se fizer a historia das gloriosas jornadas de Buenos Aires para a Pacificação da America, não serão certamente esquecidos os nomes dos dois presidentes que ampararam com o prestigio de sua presença e assistiram com apaixonado interesse as "demarches" conciliatorias dos representantes de seus governos. A acção pessoal do general Agustin Justo e do sr. Getulio Vargas, cujo mutuo entendimento tornou possivel a obra de concordia que estamos celebrando, será conhecida, um dia, em seus minimos detalhes, para que, na Justiça da Historia, se resalte a alta e nobre significação da viagem do Chefe da Nação Brasileira aos paizes do Prata.

PRESIDENTE AGUSTIN P. JUSTO

PARA AS MOLESTIAS DOS INTESTINOS, FIGADO, ESTOMAGO e PRISÃO DE VENTRE

Pilulas do Abbade Moss

O HOMEM QUE NAS HORAS DIFFICEIS JAMAIS PERDEU A FE' !

(Continuação da 1ª pagina).

Vivemos intensamente estes ultimos dias. Acompanhámos passo a passo as negociações. Vibrámos como jornalistas e como brasileiros. Um recuo das negociações nos entristecia da mesma fórma que nos alegrava um progresso.

Agora o Chaco está liquidado por uns dias. A conferencia da Paz se reunirá daqui a algumas semanas. Descansaremos. Teremos tempo para avaliar exactamente a acção do sr. Macedo Soares. O chanceller do Brasil foi sobretudo um bravo. Teve a coragem de ser sempre optimista. Optimista quando o sr. Saavedra Lamas declarava aos jornaes da manhã, da tarde e da noite que não estava certo do exito das "demarches".

"Macedo Soares sigue confiando en él éxito!"

Os jornalistas argentinos que ouviam diariamente o sr. Macedo Soares não podiam deixar de completar com um ponto de exclamação o titulo da entrevista obtida. Porque o optimismo do successor de Rio Branco os alarmava. O sr. Saavedra Lamas, que tinha os mesmos elementos que o sr. Macedo Soares para prevêr o rumo das negociações, era pessimista. E pessimista eram todos aquelles excellentes rapazes da imprensa argentina que acompanhavam comnosco as evoluções do caso do Chaco.

Devo proclamar que os jornalistas argentinos tiveram o seu pessimismo abalado com os primeiros resultados favoraveis. Nunca me esquecerei a expressão de espanto de muitos delles naquella madrugada historica em que se descobriu que, emquanto faziam, no saguão onde nos enfurnavamos, as conjecturas mais pessimistas, no salão azul, ao lado, separado apenas por uma porta sempre guardada por um exercito de continuos, um brasileiro teimoso conseguia que os chancelleres do Paraguay e da Bolivia sentassem juntos na mesma mesa para discutirem as bases do accordo.

— "Pero, el canciller de ustedes tiene sus razones, amigos!"

Devo confessar aqui que tambem um dia tive a fraqueza de não acreditar. Alistei-me entre os pessimistas. De manhã, me haviam contado a historia das dezesete tentativas de pacificação realizadas pelo sr. Saavedra Lamas, todas fracassadas. Cedi ao argumento do meu interlocutor: o sr. Saavedra Lamas podia mesmo ser considerado um technico na questão do Chaco.

Felizmente meu pessimismo durou apenas algumas horas. Ner pude reflectil-o na correspondencia telegraphica que expedi mais tarde para o jornal. Foi um excellente contraveneno. Nunca mais duvidei.

* * *

Ante-hontem, á noite, ao terminar a reunião que deveria ter decidido sobre a applicação do accordo aceito na vespera pelos srs. Elio e Riart, eramos muitos os jornalistas que permaneciamos no saguão da Casa Rosada, á espera dos mediadores que deveriam voltar para uma nova conferencia. O ambiente era de optimismo. (O sr. Saavedra Lamas, na vespera, não falara em pessimismo, mas em scepticismo, que declarou ter sido tactico, o que levou alguns jornaes daqui a considerar o seu pessimismo como uma "formosa mentira" tendente a obrigar os belligerantes a chegarem o mais cedo possivel ao accordo que todos desejavam).

Se o proprio sr. Saavedra Lamas não era mais pessimista os jornalistas não iam contrapor-se ao optimismo geral. O optimismo era unanime. Esperavam todos a assignatura da paz para dahi algumas horas — á meia noite — que deveria implicar na cessação simultanea das hostilidades.

De repente... De repente estourou um communicado do official da delegação paraguaya, falando em necessidade de consultar o governo de Assumpção sobre a interpretação que os bolivianos pretendiam dar ao accordo estipulado. Uma mangueira dagua gelada voltada sobre os jornalistas não os teria esfriado mais. Houve verdadeiro panico, aggravado ainda mais com a noticia de que o chanceller do Paraguay não voltaria, como promettera, á Casa do Governo. O sr. Saavedra Lamas mostrou-se nos corredores, nervoso, agitado, mais secco ainda com os homens de imprensa do que habitualmente.

Passaram-se cerca de duas horas. De repente... De repente de automovel desceu o sr. Riart. Vinha agitado. Declarou-nos logo que só falaria depois da reunião. E como o rodeassemos ficou a olhar-nos com os seus olhinhos inquietos, dando-nos a impressão authentica de uma capivara acuada. Desvencilhou-se como poude das nossas perguntas e se metteu no salão azul, onde ha mais de uma hora permaneciam os mediadores com o seu collega Elio.

* * *

— "Tudo vae bem? Mantem-se ainda optimista? Você é de uma ingenuidade nada recommendavel num reporter"...

Ouvi calado. As horas se passaram. De madrugada, quando já muitos jornalistas cochilavam sentados no chão — na Chancellaria não ha sala de imprensa e os jornalistas tiveram de permanecer todos esses dias no saguão, onde havia uma corrente de ar que poderia ter sido encommendada por um proprietario de sanatorio de tuberculosos, mas onde não havia cadeiras — de madrugada, quando o desanimo era maior, ouviu-se uma salva de palmas, partida do salão azul.

Corremos para a porta detrás da qual algo de sensacional vinha de occorrer. Os continuos que a guardavam estavam espiando pelas fechaduras. A porta se abriu inesperadamente. O sr. José Bonifacio appareceu. Um grande sorriso. E uma pequena phrase annunciando o facto feliz: "Já está!"

Minutos depois, o sr. Saavedra Lamas nos communicava officialmente que os srs. Riart e Elio pela primeira vez se tinham apertado as mãos. Era a paz, e tambem o fim do pessimismo.

Vencera o sr. Macedo Soares. Tenaz, persistente, perseverante, incansavel, o sr. Macedo Soares fôra o unico dos mediadores que guardara intacta, em todas as emergencias difficeis, a sua fé. Fé no prestigio do Brasil, na justiça da these defendida, nos seus dons de commando?

Tudo isso e mais alguma coisa: a intelligencia dialectica, para o dominio das discussões e a clara compreensão dos moveis dos gestos e attitudes; seducção pessoal, para ser ouvido com espirito de sympathia e de concordia por todos; espirito politico, que dá o conhecimento dos homens e o senso da opportunidade no agir e, finalmente, uma tenacidade discreta, polida, mas irresistivel, que não recúa, não cansa e não vacilla ante os obstaculos inesperados.

J. J.

SO' PARA HOMENS

Comprem na fabrica o seu calçado A differença de preço é formidavel. — 169, RUA SENADOR POMPEU, 169. Esquina Visconde da Gavea.

O regresso triumphal do Chanceller da Paz

(Continuação da 2ª pagina).

Carlos da Rocha Faria, dr. Ildefonso Simões Lopes, dr. J. M. de Oliveira Cactro, sr. Eugenio Monteiro de Barros, e multos outros nomes cuja relação daremos amanhã.

Diariamente, das 17 ás 19 horas, na séde da Associação Brasileira de Imprensa, o jornalista Ary Pavão, secretario da commissão attenderá as pessoas ou associações que desejarem adherir á grande parada civica que se projecta em honra do Chanceller Macedo Soares.

A MISSA CAMPAL EM ACÇÃO DE GRAÇAS

Graças á iniciativa dos nossos collegas de "O Globo", que desde o primeiro momento tem sabido reflectir os enthusiasmos da communhão brasileira ante a victoria da intelligencia e tacto do ministro Macedo Soares, cujo nome foi hontem pelas suas columnos recordado com o mais insuspeito e eloquente dos louvores, vae realizar-se amanhã a missa campal em regosijo da pacificação do Chaco. O cardeal D. Leme, que tão alto elevou, no Congresso Eucharistico, os estandartes da nossa fé, officiará na extraordinaria solennidade, estando incumbido da pregação o conego Henrique Magalhães, uma das vozes mais limpidas do nosso pulpito.

A grande missa terá inicio ás 9 horas, no altar armado defronte da matriz de Sant'Anna, o templo escolhido com a maior felicidade, porque é consagrado á adoração perpetua do Coração de Jesus.

EXPRESSIVA HOMENAGEM DOS ARTISTAS E EMPRESARIOS DO THEATRO RECREIO AO CHANCELLER MACEDO SOARES

Os empresarios e artistas do Theatro Recreio prestaram, durante as duas sessões de hontem, expressivas homenagens ao chanceller Macedo Soares.

No final do primeiro acto, a sra. Itala Ferreira, na presença de toda a companhia, leu o seguinte despacho que lhes dirigiu o pacificador: "Agradeço, penhorado, amavel telegramma. — (a) Macedo Soares."

O publico, de pé, acclamou o nome do eminente embaixador do Brasil, fazendo-se ouvir, ao mesmo tempo, o Hymno Nacional.

Essa homenagem repetiu-se na segunda sessão do Recreio, com o mesmo enthusiasmo e vibração.

UM COMMUNICADO DA COMMISSÃO DE RECEPÇÃO AO CHANCELLER MACEDO SOARES

A commissão organizadora da recepção ao ministro Macedo Soares, chanceller da paz, pedenos a divulgação do seguinte communicado:

"E' motivo de regosijo nacional a grande victoria obtida pelo ministro Macedo Soares, na conferencia dos mediadores realizada em Buenos Aires.

A luta sangrenta que se desenrolava no Chaco, sob os olhos angustiosos de toda a America, calava profundamente no coração de todos os brasileiros. E o Itamaraty, de tão altas tradições pacifistas, teve no chonceller da paz o continuador seguro da grande obra de Rio Branco.

Auscultando as nobres aspirações da nossa gente, o ministro Macedo Soares desenvolveu tão proficua e humana actividade que conseguiu o desfecho tão ansiado. Veiu a paz na America!

Dahi as justas manifestações que o povo brasileiro tributará ao grande victorioso por occasião da sua chegada á nossa capital, a bordo do cruzador argentino "25 de Mayo", na proxima semana, em dia que esrá amplamente divulgado pela imprensa.

A commissão organizadora da recepção, tem se reunido na séde da Associação Brasileira de Imprensa, para onde deverão ser dirigidas todas as adhesões das varias associações de classe do paiz.

A ADHESÃO ENTHUSIASTA DOS UNIVERSITARIOS CARIOCAS

O Directorio Central de Estudantes da Universidade do Rio de Janeiro, orgão representativo da mocidade estudiosa da capital da Republica, associando-se ás justas homenagens a serem tribuadas ao minisro Macedo Soares, chanceller da paz, em virtude da sua brilhante e decisiva actuação na pacificação do Chaco, convida aos estudantes e ao povo em geral, a tomarem parte na grande manifestação de todo o Brasil ao seu grande ministro, por occasião da sua chegada, na proxima semana, a bordo do cruzador argentino "25 de Mayo". O programma das homenagens será, em tempo, publicado.

A CAIXA ECONOMICA DO RIO DE JANEIRO inicia o plano de espalhar pela cidade agencias de Penhores offerecendo ao publico as seguintes vantagens:

- A Caixa Economica cobra pelos emprestimos o juro mais barato: --- 1% ao mez.
- As cautelas da Caixa Economica são titulos negociaveis pelo valor do emprestimo.
- Os emprestimos feitos na Caixa Economica podem ser pagos em prestações mensaes de qualquer importancia.
- As cautelas levadas a leilão deixam sempre saldos a favor dos mutuarios porque os juros cobrados são insignificantes.
- As operações da Caixa Economica são garantidas pelo deposito de 120 mil contos de reis no Thesouro Nacional.
- Não pague juros acima de 1% ao mez. Procure a Secção de Penhores da Matriz ou as agencias da Praça da Bandeira e rua 7 de Setembro 209, cujo expediente é de 9 ás 18 horas, sem interrupção.

Quando gosava o feriado

O TYPOGRAPHO TEVE MORTE REPENTINA NA PRAIA

Daniel, o pequeno typographo, empregado na officina da rua Visconde de Itauna, 175, como tantos que gozaram a folga de hontem foi banhar-se na praia das Virtudes, onde foi atacado de um mal subito, vindo a desfaller em pleno banho.

Amparado por populares o infeliz, trazido a logar seguro momentos depois expirava.

O commissario da policia local, avisado compareceu, arrecadando nas vestes do banhista um annel de ouro, um bilhete de 2ª classe da Central e 10$200 em dinheiro.

O corpo de Daniel foi transportado para o necroterio do Instituto Medico Legal.

Por um motivo futil

O QUITANDEIRO FERIU UMA CRIANÇA

O menino Newton, de 5 annos, filho do açougueiro João Maria Corrêa d'Avilla Junior, morador á rua José Bonifacio n. 173 A, hontem, por mexer em um taboleiro do quitandeiro Antonio Pinto, estabelecido naquella rua, levou deste um violento pontapé, caindo e ferindo-se na cabeça e nos braços.

Pessoas que assistiram á scena brutal apresentaram queixa á policia do 22º districto que abriu inquerito, emquanto a Assistencia soccorria o ferido.

Tratar-se-á de um suicidio?

O CORPO DO VELHO MARUJO APPARECEU BOIANDO NA PRAIA DO CAJU'

Já ha varios dias que se vinha lamentando a ausencia, nas rodas de amigos, o velho marinheiro Domingos Ferreira de Castro, de 60 annos, mais conhecido por "Immediato" e morador á rua General Gurjão n. 1. Trabalhava ultimamente em carvão.

Hontem o pescador da Colonia Z 5, Domingos Mattos encontrou boiando na praia do Cajú o cadaver do velho marujo enfermo.

Chamada a policia esta removeu o cadaver para o necroterio do Instituto Medico Legal, afim de se apurar a versão corrente, de que "Immediato" se tenha jogado ao mar em virtude dos seus padecimentos.

Quando corria atrás de um balão

"TASCARAM" O NARIZ DO MENOR

Pela rua de São Christovão corria um bando de garotos atrás dos balões, quando á altura da rua José de Alencar um dos brinquedos chegou ao alcance da meninada que, uns armados de pedras e outros de páos, puzeram-se a "tascal-o" em meio de grande algazarra.

O menino José, de 12 annos, filho de Joaquim Barroso e residente á rua Magalhães, 55 casa III, foi attingido por uma pedra, em pleno rosto, fracturando o nariz.

FESTEJADO COM GRANDE BRILHO O DIA DE SANTO ANTONIO

FESTA REGIONAL, REALIZADA NA RESIDENCIA DO MAJOR HONORIO MAIA COSTA

Grupo de interessantes crianças que participaram da festa infantil a Matutos

Teve excepcional brilho a festa de Matutos, que a filhinha do major Honorio Maia Costa e de d. Rosa Maia Costa, de nome Ia, intelligente alumna do Collegio Theresiano, levou a effeito em sua residencia, na noite de Santo Antonio, em homenagem ao 2º anniversario de seu restabelecimento.

Do optimo programma habilmente organizado pela menina Ia, patrona dos festejos, destacaram-se dos demais, que nada deixaram a desejar, á "irradiação" dos diversos numeros, exhibidos pelos petizes os typos com caracter de matutos, interpretando figuras de relevo de nosso "broadkasting" cantando canções, dialogos, cançonetas e declamações.

Com a terminação da hora de arte-infantil, seguiu-se com un deslumbrante baile com assistencia de grande numero de pessoas das relações do casal Honorio e Rosa Maia Costa.

Foi Adiado Para Amanhã o Regresso ao Brasil do Chanceller Macedo Soares

(Continuação da 2ª pagina).

EXALTANDO A ACTUAÇÃO DO MINISTRO MACEDO SOARES

BUENOS AIRES, 14 — (Agencia Americana) — O chanceller Macedo Soares continúa recebendo milhares de telegrammas, cartas e cartões de felicitações de todos os pontos do Brasil e de personalidades de grande destaque da Argentina, da Bolivia e do Paraguay, pela sua brilhante attitude desenvolvida durante as negociações da paz do Chaco.

Toda a imprensa portenha é unanime em salientar a decisiva collaboração da Chancellaria brasileira, registrando todos os passos e as homenagens de que está sendo alvo nesta capital o chanceller Macedo Soares.

Os jornaes "La Razon" e "Critica", dedicam as primeiras paginas das suas edições de hoje ao chanceller Macedo Soares, estampando o seu retrato e dando detalhadas noticias das ultimas "demarches" da assignatura do Protocollo da Paz entre a Bolivia e o Paraguay.

GRANDE REGOSIJO EM BUENOS AIRES

BUENOS AIRES, 14 — (United Press) — A cidade de Buenos Aires acha-se embandeirada. A's doze horas os jornaes publicaram edições especiaes e as sirenes dos diarios e das fabricas annunciaram a suspensão da guerra. Vae ser effectuada uma manifestação popular em frente ao palacio do governo.

RUMO A VILLA MONTES

BUENOS AIRES, 14 — (United Press) — A's nove horas e quarenta minutos, partiram para Villa Montes, a bordo do apparelho tri-motor "Vanguardia", os delegados militares peruanos á ex-commissão neutra, coronel German Yanez, commandante Manuel Morla Concha em companhia do tenente-coronel boliviano Enrique Vidurre. Depois de aterrissar durante breves momentos em Cochabamba, o "Vanguardia", seguirá rumo a Villa Montes, onde é esperado ás onze horas e meia da manhã.

UM COMMUNICADO DO MINISTERIO DA DEFESA DO PARAGUAY

ASSUMPÇÃO, 14 — (United Press) — Communicado do Ministerio da Defesa Nacional: "O fogo cessou ás 12 horas, na frente de operações. Terminou a guerra victoriosa. O povo que soube ganhal-a, pode continuar certo de caminhar tranquillo na estrada do progresso, emquanto que as instituições armadas, que souberam cumprir seu dever para com a patria, erguem pavilhões sobre a grandiosidade de seus triumphos e sublimes sacrificios."

ANNUNCIANDO AO POVO O TERMINO DA GUERRA

ASSUMPÇÃO, 14 — (United Press) — Uma salva de 21 tiros de canhão dada pelas baterias da praia e outra pela canhoneira "Humaitá", estacionada na enseada, avisaram a população de que o equipamento de morte e destruição silenciou no Chaco, em consequencia da tregua.

O signal foi recebido com emoção mas com um comparativo silencio, em contraste com as demonstrações de insopitavel alegria com que o povo que accorreu ás ruas recebeu a communicação proveniente de Buenos Aires, annunciando que os mediadores tinham chegado a um accordo.

Centenas de pessoas, incluindo mães, viuvas, noivas e filhos dos paraguayos que pelejaram na linha de frente, se aglomeraram nos cruzamentos das ruas e em frente ás redacções dos jornaes esperando em respeitoso silencio a noticia da suspensão das hostilidades, quando ouviram o troar dos canhões. Neste momento, essas pessoas ansiosas mostraram sentir o completo significado da solennidade, antes de darem expansão á alegria que dellas se apoderou.

Apparentemente, os nervos que estiveram vibrando durante tres annos e que se acalmaram de repente, quando o accordo do Chaco foi annunciado, socegaram agora os espiritos prejudicados por um esforço excessivo, aos quaes foi concedido tempo para reflectir e pensar com calma acerca das consequencias do longo conflicto.

Isso explica o modo relativamente calmo como foi observado aqui o inicio da tregua.

A tregua, que se espera se transforma em paz duradoura deu origem a novas esperanças aos paraguayos, que estão ansiosos por substituir a energia dedicada á guerra, pelos esforços em prol de um futuro de progresso.

O PRESIDENTE SORZANO DIRIGE-SE A PENARANDA

LA PAZ, 14 (U. P.) — O presidente da Republica, sr. Tejada Sorzano, enviou o seguinte communicado ao general Enrique Penaranda, commandante em chefe do exercito boliviano: "Ao cessarem as hostilidades nesta guerra que foi para a nossa patria o caminho forçado para attingir o plano de direito que representa o accordo subscripto em Buenos Aires, tenho o prazer de expressar ao senhor e por seu intermedio a todos os chefes, officiaes e tropa, a gratidão do paiz pelos sacrificios que todos offerecemos em prol da defesa do direito e da honra da Bolivia. Como reconhecimento especial de seus serviços na presente campanha, da qual sua pessoa foi o traço de união das nossas fileiras e fonte de sua força, resolvi fazer uso da faculdade extraordinaria que me concede a Constituição, outorgando-lhe o accesso á alta categoria de general de divisão. Distincções analogas serão propostas posteriormente ao Congresso, em favor dos valorosos chefes que dirigiram as operações durante a guerra. — (a) Tejada Sorzano."

O general Agustin Justo, presidente da Republica Argentina, quando, ao passar pela Avenida de Mayo, a pé, pouco depois dos jornaes e suas sereias terem annunciado a aceitação da paz por parte da Bolivia, foi surpreendido com uma manifestação popular que o victoriou, acompanhando-o até á Casa Rosada. Isso occorreu no dia 11 ás tres horas da tarde.

FELICITANDO O CHANCELLER BRASILEIRO

BUENOS AIRES, 14 (Do enviado especial do DIARIO CARIOCA) — O chanceller Macedo Soares recebeu da Agencia Brasileira o seguinte despacho telegraphico, procedente do Rio de Janeiro: "A Agencia Brasileira congratula-se com v. ex., o embaixador da paz, neste instante em que toda a America está em festas. — (a) José de Carvalho e Silva, director."

AS CONGRATULAÇÕES DO PRESIDENTE JUSTO

O sr. Getulio Vargas, presidente da Republica, recebeu o seguinte telegramma, de Buenos Aires: "Exmo. sr. presidente dos Estados Unidos do Brasil, dr. Getulio Vargas — Rio. — Ao firmar-se hoje, com a presença de seu illustre chanceller, o sr. ministro das Relações Exteriores, dr. José Carlos de Macedo Soares, o protocollo preliminar que estabelece a paz entre os povos irmãos da Bolivia e do Paraguay, compraz-me em renovar a v. ex. em nome do governo e do povo argentinos, as expressões de profundo affecto e de admiração pela Nação brasileira e por seu mandatario illustre, cuja presença entre nós outros continua em espirito, nestes momentos de jubilo americano, que, conseguiu tão efficazmente fazer-nos viver com sua visita e com seu esforço. Reitero a v. ex. as expressões de minha alta consideração e affecto. — (a) Justo, presidente da Nação Argentina."

A RESPOSTA DO SR. GETULIO VARGAS AO PRESIDENTE DA ARGENTINA

Em resposta, s. ex. dirigiu ao presidente da Nação Argentina o seguinte despacho telegraphico: "General Agustin P. Justo, presidente da Republica Argentina — Buenos Aires. — Recebi com viva satisfação o telegramma que v. ex. me dirigiu por motivo da assignatura do protocollo preliminar da paz entre a Bolivia e o Paraguay. Agradecendo as significativas expressões com que me communica esse acontecimento, congratulo-me com v. ex. por se ter encontrado para o sangrento conflicto do Chaco solução digna e efficaz dentro do continente americano e para a qual tanto contribuiram os esforços do governo argentino e a sympathia do seu grande povo, cujas demonstrações de amizade ao Brasil, por occasião da minha visita, encontraram alta e grata repercussão nos sentimentos de fraternidade do povo brasileiro. Retribuo os protestos de alta estima e consideração de v. ex. — (a) Getulio Vargas, presidente da Republica."

Foi dispensado

Das funcções de encarregado da 2.ª secção do serviço chimico da Armada foi dispensado pelo ministro da Marinha, o capitão-tenente pharmaceutico Alcebiades Gomes de Almeida.

Os ultimos despachos do nosso enviado especial

Os commentarios da imprensa portenha sobre a acção do chanceller Macedo Soares

AS CONDECORAÇÕES DISTRIBUIDAS

BUENOS AIRES, 14 (Do nosso enviado especial) — A's 11 horas de hoje o chanceller Macedo Soares condecorou os membros do governo, scientistas, jornalistas e altos funccionarios dos ministerios da Fazenda e Agricultura. Os srs. Frederico Pinedo e Luiz Duhau receberam a Gran Cruz, tendo sido dada a condecoração de Cavalheiro ao engenheiro Enrique Beccan, que organizou os trens utilisados pelos presidentes Campos Salles e Getulio Vargas e que foi professor do general Justo.

O presidente da Argentina e sua esposa almoçaram com o sr. Macedo Soares, estando presentes os srs. Licinio Bueno, Moniz Aragão, Sebastião Sampaio e a marqueza Olmos, proprietaria da casa onde está hospedado o chanceller brasileiro.

A VISITA AOS JORNAES

"La Razon" noticia com enthusiasmo a visita que o sr. Macedo Soares fez á sua redacção.

"La Vanguardia", orgão socialista, commenta: "Apreciámos em toda a sua importancia a visita do chanceller do paiz irmão. Reconhecemos a delicadeza do seu gesto, exemplo de ampla compreensão, que publicamente enaltecemos, formulando votos cordiaes no sentido de que a vinculação entre ambos os povos seja cada vez mais estreita e fecunda, em beneficio do intercambio entre homens, idéas e productos communs, contribuindo assim para o progresso social e democratico das duas nações irmãs, para elevação das suas massas laboriosas."

Em outro commentario diz ainda "La Razon": "O chanceller do Brasil visitou-nos hontem e visitou tambem outros collegas, não excluindo "La Vanguardia", orgão official do Partido Socialista. Desnecessario seria destacar aqui o gesto do chanceller Macedo Soares."

O SR. MACEDO SOARES ACCLAMADO NAS RUAS

Quando se dirigia hoje de automovel para a Chancellaria, afim de participar da reunião dos mediadores, o sr. Macedo Soares foi enthusiasticamente acclamado nas ruas pelo povo.

O enthusiasmo popular continua intenso. A Avenida de Mayo ainda está cheia de illuminarias e o povo baila nas ruas com a mesma emoção e contentamento dos primeiros instantes da assignatura da paz.

COMMENTARIOS DO "EL DIARIO"

"El Diario", noticiando a proxima partida do chanceller brasileiro, diz o seguinte: "O chanceller Macedo Soares deixa na Argentina uma recordação emocionante e perenne. Bem sabemos o que significa a amizade argentino-brasileira, na certeza de que em homens do seu talento e cultura pode-se confiar a paz."

A VIAGEM ADIADA

Em vista dos insistentes pedidos que lhe foram dirigidos, o chanceller Macedo Soares adiou para domingo á noite o seu regresso ao Brasil, devendo á tarde assistir ás corridas do Jockey Club em honra da paz do Chaco. As principaes provas terão os nomes dos paizes belligerantes e dos mediadores. O presidente Justo e os chancelleres aqui presentes formarão a comitiva que entrará na pista central, escoltados todos os "landaus" pelos granadeiros.

EXPRESSIVO CONCEITO DE "LA NACION"

Referindo-se á illuminação extraordinaria, egual á da recepção do sr. Getulio Vargas, escreve "La Nacion":

"A população de Buenos Aires, que com tanto brilho festejou a confraternização da visita do presidente Vargas, não podia negar o concurso do seu enthusiasmo e de sua alegria ao acontecimento actual derivado daquella."

UMA ENTREVISTA DO SR. PAUL BONCOUR

Tem sido muito commentada uma entrevista do sr. Paul Boncour, na qual esse estadista francez affirmou que esta guerra havia durado tres largos annos, exigindo innumeros conselhos e assembléas extraordinarias da Liga das Nações. Isso demonstra, prosegue o sr. Boncourt, que devemos modificar algumas coisas, tanto mais quanto a feliz solução, agora celebrada, é obra, sobretudo, das chancellarias dos grandes paizes limitrophes, Brasil e Argentina que chegaram a um resultado pratico, emquanto a Liga das Nações, apesar dos seus esforços sérios, mas vacillantes, nada poude alcançar.

DANSA O POVO

Segundo relatam telegrammas do Paraguay e da Bolivia, o povo continúa dansando nas ruas de Assumpção e de La Paz.

EM HONRA DA CONFRATERNIZAÇÃO DA IMPRENSA AMERICANA

A solennidade desta noite, no Circulo de La Prensa, esteve concorridissima. A festa foi dedicada á confraternização dos jornalistas da America, por motivo da pacificação do Chaco. Foram executados, de inicio, os hymnos do Brasil, da Argentina, do Paraguay e da Bolivia.

Falou, em nome do Circulo de la Prensa o deputado Rouco Olivar. O jornalista brasileiro Jayme de Barros fez eloquente discurso, do qual destacamos os seguintes trechos:

"Quero valer-me da tribuna onde minha voz fala em nome de mais de um seculo de diuturna pregação pacifista da imprensa do Brasil. Convido-vos, mocidade argentina, em nome da mocidade do Brasil, que aprendeu em nossa historia diplomatica e militar, desde o Imperio até á Republica, a servir com desinteresse, como ainda agora redemonstrou, com intelligencia limpida e coração puro o chanceller Macedo Soares, a todas ás lutas travadas no continente pela implantação da liberdade. Segundo affirmação do presidente Justo, convido-vos a trabalhar para que se desarmem, simultaneamente, as mãos e as consciencias. Com governos, sem governos, contra governos, com a diplomacia ou sem ella, ou contra ella, mãos entrelaçadas, realizaremos na America o quanto seja possivel no mundo, em generosa expansão de nossos sentimentos de solidariedade universal, aquelle circulo fraterno a que se referiu um pensador capaz de materializar a seu modo o symbolo geographico da configuração da terra. E, no dia em que se pretenda sacrificar a nova civilização, como se sacrificou agora no immenso matadouro humano do Chaco, o corpo e a alma heroica da juventude do Paraguay e da Bolivia, nós, seguindo o exemplo de Jaurès, aos que declaram a guerra, declararemos a paz."

O REGRESSO DOS ULTIMOS JORNALISTAS

Partirão hoje para o Rio, a bordo do "Cap Arcona" os srs Horacio de Carvalho, Jayme de Barros, Cypriano Lage e José Jobim, os ultimos jornalistas brasileiros que permaneciam nesta capital.

Pelo mesmo navio regressão os srs. Moniz de Aragão, Gilberto Amado, Walter Sarmanho, Mauro de Freitas e Oswaldo Furst.

Dr. Oswaldo Barbosa
PROF. DE CLINICA MEDICA DA FACULDADE DE MEDICINA DO PARA'
Doenças do figado, estomago, pulmões e coração.
Installações completas de electricidade medica, raio X, alta frequencia, banhos hydro-electricos e de luz, raios ultra vermelhos e ultra violetas.
EXAMES DE LABORATORIO
CONSULTORIO 7 de Setembro, 135, 3.º andar — 22-0598
RESIDENCIA — Rua Paulino Fernandes, 82 — Botafogo — 26-2231.

Tte.-Cel. Leonidas Hermes da Fonseca

Adelia de Albuquerque da Fonseca e filhos, Mario Hermes da Fonseca Euclydes Hermes da Fonseca (ausente), Hermes Filho, Manoel Deodoro da Fonseca e demais parentes participam o fallecimento de seu pranteado esposo, pae e irmão, **Tte.-Cel. LEONIDAS HERMES DA FONSECA** e convidam a todos os parentes e amigos para acompanharem o enterro, que sairá hoje, ás 16 horas, da Capella do Hospital Hahnemanniano, á Rua Frei Caneca, para o Cemiterio de S. Francisco Xavier.

A Guerra do Chaco Sacrificou Mais de Oito Mil Vidas

COMO FALOU AO *DIARIO CARIOCA* O CHEFE DO E. M. DO EXERCITO PARAGUAYO

As personalidades do presidente Ayala e do general Estigarribia vistas pelo coronel Garay

BUENOS AIRES, 14 (Do enviado especial do DIARIO CARIOCA) — Com trinta e cinco annos de edade, o coronel Garay, chefe do Estado Maior do general José Felix Estigarribia, é uma das figuras mais brilhantes do Exercito do Paraguay. E' um official bravo e culto, condecorado com a difficilima Cruz do Chaco.

Em palestra commigo, o coronel Garay já teve opportunidade de expressar a sua absoluta confiança no exito da Conferencia da Paz, destinada a coroar a grande obra da pacificação do Chaco, realizada pelos delegados dos paizes mediadores, tendo á frente o chanceller Macedo Soares.

* * *

Hoje, em um novo encontro voltou o coronel Garay a falar-me da paz entre a Bolivia e o Paraguay, mostrando-se satisfeitissimo com a cessação das hostilidades.

— A guerra — diz-me o illustre soldado — foi cruentissima. Basta dizer que, só no anno passado, nos varios sectores, tombaram nada menos de oito mil combatentes.

E, com um sorriso:

— Agora, felizmente, tudo acabou. A paz voltou a reinar na America.

* * *

O coronel Garay faz uma ligeira pausa, deixando, em seguida, escapar o seu pensamento:

— Com outro presidente que não fosse o sr. Euzebio Ayala a paz talvez não teria sido possivel. O senhor compreende o que é um exercito que está em luta e que vae avançando.. Impoz-se, entretanto, a tudo isso, a força moral do nosso presidente. Ninguem, no Paraguay, poderia oppôr-se a esta resolução, que representava, afinal, o pacifismo do nosso paiz, visto que nunca quizemos a guerra, sendo a paz actual a melhor prova deste sentimento.

* * *

General Estigarribia

Concluindo a sua palestra, o coronel Garay põe em destaque a personalidade do commandante das tropas paraguayas, dizendo-me que Estigarribia é um general que honraria qualquer exercito do mundo.

— Uma luta de tres annos foi mais do que bastante para comprovar a sua extraordinaria competencia e a sua invulgar coragem. E, por isso mesmo, o Congresso do Paraguay vae premiar os inestimaveis serviços prestados ao paiz por Estigarribia, conferindo ao grande chefe o bastão do marechalato.

E, já se despedindo:

— Tudo isto, porém, não deixa de ter um travo de amar-

Novo choque entre alliancistas e integralista

DO CONFLICTO, HONTEM, A' NOITE, NA ESTAÇÃO DA PENHA, SAIRAM FERIDAS DUAS PESSOAS

Verificou-se hontem á noite na estação da Penha, violento conflicto entre elementos da Alliança Nacional Libertadora e os Integralistas do qual sairam feridas duas pessoas.

Segundo conseguimos apurar, o facto occorreu á rua Nicaragua na occasião em que os adeptos alliancistas procuravam realizar um comicio não permittido pela policia. Dahi a razão da desintelligencia havida entre os elementos das duas facções.

Terminado o tiroteio estavam feridos, a bala, Mario Oswaldo de Souza, integralista e Chrysostomo Pereira Guimarães, pardo, de 26 annos de edade casado, operario, residente á rua Delphim Costa n. 29.

As victimas foram soccorridas pela Assistencia do posto da Penha e, em seguida, removidas para o Hospital Evangelico, o integralista e Hospital de Prompto Soccorro, o outro.

A policia do 21º districto tomou conhecimento do facto.

No porto, o "Asturias"

VIAJOU PARA ESTA CAPITAL O NOSSO CONSUL EM VIGO

O transatlantico inglez da Mala Real chegou hontem, pela manhã, de Southampton e escalas, atracando logo que foi desembaraçado, no Armazem, 1.

A bordo do "Austrias" viajou o consul do Brasil em Vigo dr. Pericles Barbosa Lima que teve um desembarque concorrido.

Para esta capital viajaram ainda: Frederick N. Sutherland e sua esposa sra. Naruna Corder, conhecida bailarina; O. Allan, A. Colley J. J. F. Costa, M. Crabe, J. P. de Araujo Corrêa, L. A. M. Elson C. K. Guyatt, F. M. Hartford M. John, dr. R. Joviano, M. Pinto de Mesquita, Crabe de Mesquita e familia, W. Scotchcrook e esposa, R. Slaca e esposa tenente Carvalhaes dos Santos e senhora M. C. Vasconcellos.

Em transito para Buenos Aires viajam, entre outros, os srs Manoel Malbran, filho do embaixador da Argentina em Londres; Clifford Billings, gerente da Central Railway, John Walker, da Embaixada Britannica em Buenos Aires, e o commandante Guy Lawrence representante da Vickers em Buenos Aires.

O "Asturias" zarpou á tarde, com destino aos portos platinos.

Uma Conferencia na Associação Brasileira de Imprensa

Realiza-se hoje, ás 20 horas, na séde da Associação Brasileira de Imprensa, uma interessante palestra da serie educacional que o professor dr. Noemio de Souza e Silva, secretario geral da Universidade Livre da Capital Federal e consultor juridico da Associação Brasileira dos Investigadores de Policia, realisa mensalmente na séde dessa importante associação de classe.

Nessa occasião serão solennemente recebidos, varios convidados illustres da A. B. I. P., aos quaes será feita carinhosa recepção.

Para melhor brilhantismo a directoria da Associação Brasileira dos Investigadores de Policia realizará tambem a mesma hora, e na séde da A. B. I. na rua do Passeio, sua assembléa geral do mez de junho; como inaugurará sua "Semana da propaganda Social".

Para essa solennidade estão convidados toda a imprensa e funccionalismo da Policia Civil.

A Paschoa dos Empregados no Commercio

Promette revestir-se de grande esplendor as cerimonias da Paschoa dos Empregados no Commercio, a se realizar no proximo dia 23 do corrente, ás 8 horas, na matriz do SS. Sacramento, na avenida Passos.

A commissão organizadora espera o apoio dos commerciantes e a adhesão unanime dos commerciarios catholicos, assim como as suas suggestões, afim de que a solennidade não destoe da sua grandeza e da dignidade da classe commercial.

As adhesões, donativos e suggestões devem ser enviados, quanto antes, ao vigario da parochia, revmo. conego Julio Vimeney, na mesma egreja, ou ao presidente da Congregação, sr. Cremilde Leite de Aguiar, á rua de São Pedro n. 84 1º andar.

Um presente de Mussolini ao general Chiang-Kai-Shek

SHANGAI, 14 (U. P.) — Noticia-se de fonte fidedigna que o chefe do governo italiano sr. Benito Mussolini enviou ao general Chiang Kai Shek, como presente de luxo um avião de quatro motores, de fabricação italiana.

Regressará á Inglaterra o sr. William Seeds

OS MOTIVOS QUE DETERMINAM O SEU AFASTAMENTO

Sir William Seeds, embaixador da Inglaterra

O embaixador britannico sr. William Seeds, figura das mais destacadas do corpo diplomatico acreditado junto ao governo brasileiro, deixará o nosso paiz na segunda quinzena deste mez. Motivos de saude determinaram a retirada do sr. William Seeds, desta capital.

Quaesquer que fossem os motivos que determinam o afastamento do embaixador britannico, a noticia nos meios diplomaticos só poderia ser contristadora, dadas as qualidades que exornam a personalidade do illustre sr. William Seeds.

Os serviços prestados pelo embaixador Seeds ás relações britannicas com o Brasil são de molde a augmental-as cada vez mais, conservando-lhes o cunho amistoso que sempre tiveram.

E' natural, portanto, a impressão de pesar causada nos meios diplomaticos e sociaes com a noticia do afastamento do embaixador britannico.

Inscrevam-se

NA SOCIEDADE DE 35 CONTRIBUINTES 100$

ORGANIZAÇÃO UNICA do

AO MUNDO LOTERICO

OUVIDOR, 139

HOJE

200 Contos

Vae para Metz o cel. Mendes de Moraes

O tenente-coronel Angelo Mendes de Moraes, que ha tempos se encontra na Europa aperfeiçoando os seus conhecimentos sobre aviação, communicou ao director geral da Aviação que, tendo terminado o seu estagio de 45 dias na Base de Aviação Maritima de Hourtin, seguirá para Metz, em cujas formações aereas de bombardeio, permanecerá por um mez e meio.

A Explosão de Reinsdorf

NÃO SE SABE AINDA O TOTAL DE VICTIMAS

O que era a fabrica destruida

BERLIM, 14 (U. P.) — Noticia-se officialmente que até este momento é de vinte e seis o numero de mortos em consequencia da explosão de Reinsdorf, esperando-se que o total chegue a approximadamente cincoenta, talvez menos.

A AREA DA FABRICA DESTRUIDA

BERLIM, 14 (A. B.) — A fabrica de explosivos de Reinsdorff, que hontem voou pelos ares, occupava cerca de 13.000 operarios.

Tem sido impossivel até agora conhecer-se exactamente as causas do sinistro e o numero de mortos, porque numerosos destacamentos das secções de assalto nacional-socialistas estabeleceram um rigoroso cordão de isolamento em volta do edificio.

Todos os hospitaes de Wittenberg se acham repletos de feridos e tendo sido esgotada a lotação desses estabelecimentos varias escolas e salas de edificios publicos foram transformados em hospitaes de emergencia.

INFORMAÇÕES EXAGGERADAS

BERLIM, 14 (A. B.) — Informações de caracter particular, ainda não confirmadas officialmente e de certo bastante exaggeradas, dizem que o numero de mortos em consequencia da explosão na fabrica de Reinsdorf se eleva a 1.000 ou 1.500.

Numerosos representantes de jornaes berlinezes e estrangeiros seguiram para o local da catastrophe, afim de apreciar a sua extensão. Devido porém aos serviços de soccorro lhes tem sido vedada a approximação de modo que continuam a enviar informações desencontradas não só sobre a extensão como tambem sobre as causas do desastre.

AS PROPORÇÕES DO SINISTRO

WITENBERG, 14 (A.B.) — O sinistro das fabricas de explosivos "Westfaelisch Anhaltische Sprengstoffabrik", situada nas proximidades de Reinsdorf, teve proporções muito maiores do que a principio se suppoz.

A primeira explosão se deu exactamente ás 15 horas, provocando o panico entre a população da região. Seguiram-se, immediatamente, varias outras explosões, a ultima se registou ás 18 horas.

O edificio ficou quasi completamente destruido e o fogo que o dominava completamente impedia qualquer tentativa de salvamento dos operarios que se encontravam ali no momento do accidente.

Só mais tarde, puderam ser iniciados os serviços de soccorro e ás 10 horas, já haviam sido retirados de sob os escombros nada menos de vinte cadaveres.

Deve haver ainda, pelo menos, cincoenta mortos. O numero de operarios gravemente feridos se eleva a cerca de setenta e tres, havendo ainda cerca de trezentos outros levemente feridos.

OS TRABALHOS NOS ESCOMBROS

BERLIM, 14 (A. B.) — A ultima communicação official hontem divulgada, ás 22 horas locaes, sobre a explosão que se verificou em Reinsdorf, perto de Wittenberg, na Prussia central, annunciava que 20 cadaveres tinham sido recolhidos dos escombros, mas que, com toda probabilidade, o numero total de mortos deveria attingir a 50. A'quella hora, attingiam a 73 as pessoas seriamente feridas, e a 300 as que tinham recebido leves ferimentos.

Quando as noticias da explosão se tornaram hontem conhecidas, todas as estações de radio allemãs suspenderam suas emissões por cinco minutos, em homenagem ás victimas, e passaram a irradiar um programma de musica de caracter mais sério.

Cada Lata

CONTEM 4 VEZES MAIS PROTECÇÃO

CONTRA os desgastes provocados pelas grandes velocidades e pelas partidas a frio — encha o carter do seu carro com o Novo Atlantic Motor Oil, que possue uma pellicula lubrificante 4 vezes mais resistente!

Motor Oil e Gazolina

ATLANTIC

EXIJA OS DOIS!

Empresa Nacional de Economia Lmtd.

E. N. E. Lmtd. R. Buenos Aires, 56-sob. | PHONE 23-4236

Realizando-se a 30 do corrente o sorteio dos premios, a venda de apolices do Emprestimo de Consolidação do E. de Minas Geraes será encerrada no dia 29, ao meio dia, para reabrir-se no dia 1 de julho immediato. Devido, tambem, ao accumulo de serviço, ficam suspensas as liquidações de apolices por pagamento antecipado das respectivas prestações, a partir de hoje até o dia 3 de julho proximo futuro.

15 de Junho de 1935 --- A GERENCIA

A Situação da Politica Hespanhola

O TRIUMPHO DO GABINETE LERROUX

Um panorama de conjunto do actual momento hespanhol

MADRID, 14 — (A. B.) — Os primeiros contactos do novo gabinete Lerroux com o Parlamento foram bastantes satisfatorio, desde o momento em que, graças á organização de um governo de concentração, com a participação de partidos mais fortes da Hespanha, a Acção Popular Catholica, se produziu uma distensão da situação e que uma posição melhor para o executivo, em face das Côrtes, pôde ser criada. O anterior governo minoritario de Lerroux que funccionou durante trinta dias apenas, não teria podido, certamente, escapar a um voto de desconfiança, porque os antigos partidos da colligação lhe recusavam o apoio parlamentar. O facto de que nesse caso só teria restado como recurso a dissolução do parlamento e a convocação de novas eleições, com todos os inconvenientes dessas medidas, facilitou consideravelmente a formação da nova concentração e o enthusiasmo que se manifestou no seio da opinião publica hespanhola em favor do novo gabinete parece indicar que o povo espera um geral clareamento na politica interior futura e a execução, sem attrictos, das tarefas que se impõem.

Importará essencialmente saber se se conseguirá eliminar as tentativas de perturbação que constantemente se manifestam por parte dos circulos marxistas e da esquerda burgueza já de novo em actividade no momento. Apesar das más experiencias feitas nas Asturias e na Catalunha, o marxismo hespanhol encontrou até os ultimos tempos uma certa tolerancia por parte do governo, porque se acreditava provavelmente na possibilidade de conjugar por meio de compromissos e de lieadezas, o perigo revolucionario, sem necessidade de recorrer á intervenção armada. O novo gabinete Lerroux, no qual a Acção Catholica Popular, pôde contrariamente ao que acontecia na antiga colligação augmentar consideravelmente a sua influencia, e graças ao apoio parlamentar mais forte com que conta, está em condições de apertar mais seriamente as rédeas do governo. Entretanto, poderiam surgir difficuldades e desentendimentos, como já aconteceu, no seio da propria colligação, entre o Partido Radical e o partido de Gil Robles devido a differenças ideologicas e divergencias nas concepções philosophicas. Apesar de tudo parece que na Hespanha todos se consideram actualmente no caminho para um futuro essencialmente mais claro.

Alejandro Lerroux

Sob o ponto de vista da politica exterior, o facto que o antigo ministro dos Negocios Estrangeiros, sr. Rocha, tenha conservado o seu posto no novo governo, faz suppor que a Hespanha tem a intenção de continuar a seguir as mesmas directrizes, cujos principaes interesses se concentram no Mediterraneo.

O ministro dos Negocios Estrangeiros, sr. Rocha se tem esforçado até agora com exito, no sentido de equilibrar pacificamente os differentes interesses em jogo naquella região; elle mostrou, egualmente, antes de tudo, que as boas e amistosas relações entre a Allemanha e a Hespanha. Além disso, sabe-se que o restabelecimento na Allemanha, da soberania militar, a 16 de março ultimo, encontrou no seio da opinião publica hespanhola uma acolhida positiva, embora a Allemanha tenha a lamentar que, por occasião da sessão do Conselho da Liga das Nações que se seguiu áquelle facto historico, as palavras cheias de comprensão do representante hespanhol perdessem seu valor em virtude do voto dado pelo mesmo representante em favor da resolução absurdamente unilateral proposta pela França.

Finalmente, o exame das relações economicas entre a Allemanha e a Hespanha apresenta um quadro satisfactorio. A adaptação, ao novo plano concebido em dezembro ultimo a respeito dos accordos economicos germano-hespanhoes, poderia facilmente obter o consentimento da Hespanha, pois em consequencia dessa adaptação, o intercambio dos dois paizes não somente ficou estacionario mas até apresentou um desenvolvimento bastante consideravel.

Transferencia de officiaes

Foram transferidos do 3º R. de Aviação para o 1º R. I., o 1º ten. medico Arivoaldo Benites de Carvalho Lima e, por necessidade do serviço, do 2º Batalhão de Gontoneiros para o 3º R. de Aviação, o 2º ten. de adm. Francisco Antonio Dalcol.

Visitando os Camaradas

IRA' A' ALLEMANHA UMA DELEGAÇÃO DE EX-COMBATENTES INGLEZES

LONDRES, 14 (A. B.) — Está definitivamente resolvido que uma delegação da Britsh Legion composta do major Petherston-Godley, presidente, do major Crosfield e de mais dois ou tres outros antigos combatentes, partirá de Londres no dia 30 de junho, com destino á Allemanha, afim de estabelecer um contacto mais intimo entre os veteranos inglezes e allemães da Grande Guerra.

Durante esse encontro será examinada a possibilidade dos veteranos dos antigos paizes inimigos tomarem parte no Congresso de Veteranos da Grande Guerra que a Britsh Legion pretende organizar em 1936.

DUARTINA
para o estomago e calmante

Goemboes Quer Plenos Poderes

AS DECLARAÇÕES FEITAS PELO "PREMIER" HUNGARO

BUDAPEST, 14 (A. B.) — Falando sobre a projectada lei de plenos poderes, o primeiro ministro Goemboes accentuou que a politica estrangeira da Hungria, no futuro, seria caracterizada por uma estricta continuidade, visando manter a importancia do papel da Hungria na região dos Carpathos.

Falando sobre a questão da succesão ao throno hungaro o sr. Goemboes repetiu que seu ponto de vista era o de que os hungaros sómente poderiam aceitar a monarchia em uma fórma consistente com a missão historica da nação. Concluindo, o chefe do governo declarou que a reforma da Constituição teria de ser emprehendida logo que o programma economico fosse realizado.

SANAGRIPPE
PARA INFLUENZA

Fallecimento de um banqueiro allemão

QUEM ERA O MORTO

BERLIM, 14 (A. B.) — Os jornaes berlinezes hontem publicaram longos elogios ao sr. Franz von Mendelssonh director da famosa casa bancaria desse nome e que falleceu com a edade de 70 annos.

Aquelle banco, do qual um dos fundadores foi pae de Mendelsonh, o famoso compositor allemão, gozou de uma forte reputação financeira durante os mais graves annos de crise. Mendelssohn, agora fallecido, foi presidente da associação allemã das Camaras de Industria e Commercio, e além de suas outras diversas actividades, o banqueiro se dedicou tambem as sciencias e ás artes, fazendo parte de numerosas sociedades de cultura.

Franz von Mendelssohn, em 1913, foi eleito membro da Alta Camara prussiana, em 1918 membro do comité central do Reichsbank, entrando para o conselho de direcção em 1924. Sua caridade era inexcedivel mas sempre permanecia no mais absoluto anonymato.

FERIDAS? ESPINHAS?
... de NOGUEIRA

Varias designações na Marinha

O ministro da Marinha designou para desempenharem as funcções abaixo os seguintes officiaes: capitães de fragata, medicos, drs. Antonio Heraclyto do Rego e Julio Cesar Machado da Fonseca, para servirem na Directoria de Saude Naval e o 2 tenente pharmaceutico Vicente de Paulo Castilho; para substituir no Conselho de Julgamento do concurso para o preenchimento das vagas no quadro de pharmaceutico e chimicos da Armada, o 1.º tenente pharmaceutico Humberto Monteiro Meirelles.

Setenta e Sete Toneladas de Ouro!

OS ULTIMOS DADOS SOBRE A PRODUCÇÃO RUSSA

MOSCOU, 14 (A. B.) — Segundo estatisticas officiaes hontem publicadas, a industria russa do ouro apresentou uma differença de 13.9% para menos sobre a producção do metal prevista para os primeiros cinco mezes do anno corrente.

Em comparação com o periodo correspondente do anno passado, a producção augmentou de 32.4%. O facto de que entre janeiro e maio de 1934 a producção de ouro se tenha elevado ao total de 50.000 kilogrammas permitte deduzir que no mesmo periodo deste anno a producção se haja elevado a 77.000 kilogrammas.

A Questão Naval

REINICIAM-SE, EM LONDRES AS CONVERSAÇÕES ANGLO-GERMANICAS

BERLIM, 14 (A. B.) — Referindo-se as conversações navaes anglo-germanicas, que hoje serão reiniciadas em Londres o "Berliner Tageblatte" diz que, na capital londrina prevalece o criterio de que já existe um "gentlement" entre a Allemanha e a Inglaterra, para o qual contribuiu cada uma das partes. A Inglaterra aceitou a percentagem de 35% exigida pela Allemanha, emquanto que esta declarou-se de accordo com que aquella percentagem seja applicada por categoria.

Requerimentos despachados pelo director da Aviação Militar

O general director da Aviação Militar exarou os seguintes despachos nos requerimentos abaixo:

Luiz Ferreira da Silva e Miguel Henrique de Araujo segundos cabos do Pq. C. Av. (ferreiros), pedindo transferencia para a categoria de ferramenteiro — Aguardem os novos exames, querendo.

Pedro Luiz Facca, segundo cabo artifice de aviação (latoeiro), da P. Av. M., pedindo transferencia para a categoria de ajustador — Submetta-se a exame na época opportuna, querendo.

Pedro de Souza Pennaforte 2º cabo, Aurelio Brandani e Alexandre Leite de Barros soldados, do Nucleo do 2º R. Av. e Hilkias Marinho Nunes, Manoel Gonçalves Nogueira e José Magnus de Souza soldados do 5º R. Av., todos pedindo permissão para prestar exame de artifice e de aviação — Deferidos.

Oudracy Dias, civil, pedindo restituição de documentos — Não ha o que deferir, o requerente já teve despacho favoravel em 6—11—35.

Geraldo Pinto Penha, Roberto Luiz Schwenn, Frederico Schueler Barbosa, Narciso Blanco Sieiro, Direeu Stevaux Pires, Abrahão da Costa Sayão, Genario Dias Tavares e José Pascentes Coelho Filho, civis, pedindo restituição de documentos — Sejam restituidos, mediante recibo.

CASINO COPACABANA

TODAS AS NOITES
JANTARES DANSANTES

Brevemente inauguração do novo restaurante decorado por MAISON JANSEN, de Paris, com numeros sensacionaes de variedades.

DUAS ORCHESTRAS
CINEMA

DIARIO CARIOCA

Propriedade da S. A. DIARIO CARIOCA

DIRECTORES:
Horacio de Carvalho Junior
J. B. Martins Guimarães

CHEFE DA REDACÇÃO:
Danton Jobim

EXPEDIENTE

Endereço telegraphico: DIARIO CARIOCA — Telephones: Direcção, 22-3035 — Administração, 22-3023 — Redacção, 22-1559 e 22-2022 — Officinas, 22-0824 — Assignaturas, 22-3023 — Gravura, 22-1785

PUBLICIDADE — 22-3018

ASSIGNATURAS:

Para o Brasil:		Para o exterior:	
Anno	50$000	Anno	80$000
Semestre. . .	30$000	Semestre. . .	45$000

Venda avulsa: Capital, $100; interior, $200
Aos domingos, $200 — Interior, $300

São cobradores autorizados os srs. Lourenço Amaral e J. T. de Carvalho.

CORRESPONDENCIA

Toda a correspondencia com valor ou sobre assumptos que entendam com assignaturas e outros de interesse da administração deve ser dirigida ao gerente do DIARIO CARIOCA.

MEDICINA SOCIAL

A MEDICINA social nunca foi applicada no Brasil como devera. E tão cedo não o será. Concordemos mesmo que multiplos factores de ordem politica e economica obstaram, de certo modo, as providencias, no sentido de torna-la um factor efficiente no problema enorme da perfeição da raça. Mas haveremos de convir tambem que a displicencia dos governos e o seu absoluto indifferentismo ante as questões mais de perto vinculadas aos interesses do povo brasileiro, obstaram muito mais todos os esforços e todas as vontades.

A educação e a saude são, hoje, perante o estado moderno, os dois maiores aspectos dos bons governos. Não póde haver paiz forte e respeitado se elle não possuir um povo forte e respeitavel. O Brasil, infelizmente, em materia de organização sanitaria permanece, póde-se mesmo dizer, estacionario. Quando dizemos — Brasil — queremos nos referir ao vastissimo territorio que elle possue, ao seu immenso "hinterland" abandonado dos poderes publicos, com as suas populações desamparadas, entregues á devastação de molestias que lhe destróem todas as energias e toda a fortaleza organica.

Euclydes da Cunha classificou o sertanejo de forte. E elle é forte. Mas essa qualidade do brasileiro desapparece ante a devastação systematica e impiedosa da opilação, do impaludismo, da tuberculose, da syphillis, da lepra e de tantos outros males. Os optimistas, os patriotas de fancaria, repellem a famosa phrase do grande Miguel Pereira — "O Brasil é um vasto hospital".. O verdadeiro patriotismo, o unico patriotismo, é o daquelle que tem a coragem de apontar os erros dos governos, de mostrar os aspectos tristes da nossa civilização, não no intuito damnoso de destruir, mas no de procurar, na critica sevéra, o remedio que possa corrigil-os. A phrase do eminente e saudoso mestre da medicina brasileira ainda é hoje uma dura verdade. Verdade que haverá sempre de doer na consciencia dos governos, emquanto estes não se convencerem de que devem, realmente, esquecer um pouco as populações das grandes cidades e cuidar com um carinho maior do Brasil que agoniza nos sertões, caindo aos pedaços, num panorama doloroso do anniquilamento das cellulas mais preciosas e mais uteis da sua raça.

O Brasil não é o Rio, não é São Paulo, não é o Recife, não é São Salvador, não é Porto Alegre. O Brasil é tudo isso e mais o resto — esse resto grandioso que os pernosticos civilizados olham com tanto desdem, mas que é, de facto, a columna vertebral da Nação. E, quando essa columna, corroida, sem base, sem forças, ceder ao peso da fatalidade, o edificio virá abaixo. Já é tempo de nos convencermos dessa realidade que nos compunge. Já é tempo de darmos um passo á frente, corajosamente, bravamente, um passo para vencer a terrivel batalha que nos espera.

Entre as molestias que mais affligem os nossos patricios a lepra tem um papel saliente. Por mais de uma vez fixamos esse problema em nossas columnas, ouvindo em entrevistas as figuras mais eminentes da nossa sciencia medica. E de todas ellas uma coisa se evidencia: todas as realizações levadas a effeito no Brasil, no combate á lepra, foram, em sua maior parte, iniciativas particulares, conjugadas ao heroismo e á abnegação de um grupo de medicos desvelados, inteiramente fanatizados pela belleza do seu sacerdocio glorioso. Existem em varios Estados e aqui no Rio, estabelecimentos hospitalares para os leprosos. Esses estabelecimentos, porém, estão longe de corresponder ás necessidades do paiz, no combate ao mal de Hansen. A systematização da luta contra a lepra deve ter o cunho official. E' ao governo que compete chefiar o movimento.

TOME NOTA

de TUDO o que precisa para o Inverno, e venha buscar a preços MINIMOS, na

A EXPOSIÇÃO

ROUPAS, CAPAS, SOBRETUDOS, PELLES, COBERTORES e mais AGAZALHOS, da MELHOR QUALIDADE!

A EXPOSIÇÃO é o grande magasin do coração da cidade, que offerece tudo pelo

CREDIARIO

Avenida, esquina São José.

O TEMPO

Districto Federal e Nictheroy — Tempo: bom, nublado. Nevoeiro. Temperatura: estavel a noite e em elevação de dia. Ventos: de suéste a nordeste.

Estado do Rio de Janeiro — Tempo: bom, nublado. Nevoeiro. Temperatura: estavel a noite e em elevação de dia.

Estados do Sul — Tempo: bom em São Paulo, com nevoeiro e, em geral, instavel, sujeito a chuvas, nos demais Estados. Temperatura: em elevação. Ventos: variaveis, predominando os de norte a leste, com rajadas frescas.

Trajecto Rodoviario Rio - São Paulo — Tempo: bom, nublado. Nevoeiro. Temperatura: estavel a noite e em elevação de dia. Ventos: de sueste a nordeste, frescos.

TOPICOS

AMEAÇA INQUALIFICAVEL

O commandante da Policia Municipal fez publicar, hontem, em alguns matutinos, uma nota em que arrota importancia e ameaça de represalias aos nossos collegas do "O Globo", caso prosigam nas criticas que vêm fazendo á nova milicia.

Essa nota é uma demonstração de arbitrio que aberra dos preceitos legaes que nos regem. Ao commandante da Policia Municipal falta autoridade para usar das expressões contidas no seu communicado de hontem, as quaes não pódem, nem ao menos, ser levadas em conta de excesso de zelo pela corporação que dirige.

Inicialmente, erra o commandante quando procura equiparar a Policia criada pelo prefeito com as classes armadas nacionaes. E erra, depois, quando se atira a elaborar ameaças á imprensa que critica a orientação daquella milicia, vendo-se "na contingencia de frisar os inconvenientes de uma persistencia" que, ao seu vêr, tem por objectivo desmoralizar os seus soldados e o seu commando.

Muito maior do que o primeiro é o segundo erro. Nós não estamos vivendo numa senzala, onde os senhores despoticos tenham o direito de chicotear ou matar os seus escravos. Talvez julgue o bravo commandante da Policia Municipal que as suas funcções lhe dão o direito de assumir attitudes que só lhe poderão acarretar desprestigio moral perante a sociedade.

Os nossos collegas do "O Globo" foram visados directamente pela nota do commando da Policia Municipal. E é claro que as suas expressões attingem a toda á imprensa, desde que qualquer outro jornal tenha a ousadia de fazer qualquer critica á actuação da Policia Municipal ou da sua chefia. Fica assim o jornalismo á mercê da cara feia dessa chefia, sujeita ao regime da rolha, se não quizer se arriscar ás consequencias dos "inconvenientes"...

A truculencia de certas figuras que receberam a direcção de cargos de responsabilidade no actual regime está se transformando num sério perigo para a ordem publica e para as garantias legaes que a Constituição assegura a todos os cidadãos. E a imprensa que é sempre o vehiculo de todas as queixas e todos os clamores é "que não póde ficar á mercê da inconsciencia e da falta de escrupulos" de quem quer que seja.

A nota do commando da Policia Municipal reflecte, muito bem, a mentalidade desse official. Este desconhece, com certeza, o que seja a lei e, como o major Barata, talvez considere tudo isso uma "potóca". Cumpre uma providencia do ministro da Justiça, do chefe de policia, ou de quem quer que seja, no sentido de cohibir as bravatas claramente annunciadas no communicado daquelle commando que, no final das contas, se ha de convencer de que é muito menos importante do que se suppõe e que não estamos no alto sertão ou no "Far-West", submissos aos arreganhos de manda-chuvas e chefetes municipaes.

O sr. Filinto Muller, felizmente, parece disposto a cortar as azas do seu estranho e bilioso concurrente, mandando garantir com a sua policia legal as officinas do vespertino ameaçado.

O MAJOR BARATA POLITICO

Diz um telegramma do Pará que o bravo e barulhento major Magalhães Barata declarára que aceitava um desafio de seus adversarios para as urnas, quando a opinião publica do paiz veria de que lado estava o povo paraense. Ao mesmo tempo, a noticia adeanta que aquelle militar já installou 89 postos de alistamento, para tornar ainda mais efficiente a força eleitoral do Partido Liberal.

O ex-interventor marajoára já se deve ter convencido de que não é com discursos bombasticos, alucinantes, pejados de desaforos e insultos, que se consegue assegurar prestigio. E o caminho que o destemido major acaba de adoptar é o que está certo, a menos que depois de uma victoria futura, não lhe seja dado supportar as decepções eguaes á que experimentou...

Agora uma pequena e inoffensiva observação: ninguem nega ao major Barata o direito de chefiar um partido politico na sua terra. Ninguem lhe póde, evidentemente, obstar que o bravo official tenha tanta quéda pelas lutas partidarias, como ninguem póde, tambem, contestar a sinceridade do ex-interventor nesse assumpto que lhe é de tão bom agrado. Entretanto, as qualidades de militar e de politico se chocam. O soldado, só excepcionalmente, deve cuidar de politica. Os seus nobres deveres para com a patria impõem-lhe umas tantas renuncias pessoaes que o incompatibilizam com as agitações de ordem partidaria. Não seria melhor que o major Barata — cujas qualidades de caracter sempre proclamamos — renunciasse á sua carreira militar, para melhor attender ás seducções da sua vida militante na politica paraense?

A PACIFICAÇÃO

Um jornal inglez, commentando a obra memoravel da pacificação do Chaco, diz que ella foi realizada, principalmente, em consequencia dos embargos oppostos pela Liga das Nações á venda de armas e munições aos paizes belligerantes.

O jornalista bretão, longe do theatro dos acontecimentos, desconhecendo por completo os factores materiaes e moraes da guerra que, ha trez annos vinha ensanguentando o sólo americano, não póde firmar, sobre o desfecho do conflicto, o seu verdadeiro juizo. A verdade é que a Liga das Nações fracassou em todas as suas generosas tentativas pela paz. E é tambem verdade que os embargos a que se refere o jornal inglez não puderam arrefecer o animo bellicoso dos paraguayos e dos bolivianos, nem diminuiu a tremenda carnificina que enlutava o nosso continente.

Os paizes mediadores, que acabam de conquistar tão grande e significativa victoria, encontraram os povos belligerantes, em plena acção guerreira. A pacificação foi o resultado dos esforços ardentes, da tenacidade, da perseverança e da coragem daquelles paizes, em cujo trabalho, verdadeiramente cyclopico, o Brasil teve papel de alta preponderancia, representado pela figura eminente do chanceller Macedo Soares.

Não acreditamos que o jornal inglez nutra qualquer prevenção contra as chancellarias americanas. Apenas lhe falta o contacto directo com o theatro dos acontecimentos e dahi o erro profundo de observação de que se revestiram os seus commentarios sobre a paz do Chaco.

Homenagem da Collectividade Argentina

Por motivo do almoço que os senhores que fazem parte da collectividade argentina, nesta cidade, offerecerão amanhã em Icarahy, ao engenheiro Juan Antonio Yantorno, temos conhecimento de que o embaixador argentino Ramon J. Carcano, se dirigiu com especiaes referencias ao homenageado, fazendo sentir que concorrerá com prazer ao dito acto acompanhado dos membros da embaixada, como uma expressão de particular apreço para tão distinguida pessoa e bem assim toda a collectividade argentina aqui residente.

Em consequencia, como já tivemos occasião de referir antecipadamente, o embaixador, sua comitiva e demais pessoas adherentes á esta demonstração, partirão amanhã depois do meio-dia, isto é, ás 12 1/2 horas, realizando-se o embarque no Arsenal de Marinha, em lanchas desse Departamento que o ministro almirante Protogenes Guimarães, como gentil attenção pôz á sua disposição para effectuar o transporte á formosa praia de Icaarhy.

A Paz na America

O presidente da Associação Brasileira de Imprensa recebeu do ministro da Venezuela, o seguinte expressivo telegramma:

"Deante da constante cooperação da imprensa do Brasil, para a feliz solução do conflicto Paraguayo-Boliviano por meio da pacificação dos espiritos, envio pela digna attitude de v. ex. meus applausos sinceros e cordiaes congratulações ao restabelecer-se a harmonia da America, pela qual sempre se bateu o libertador Simon Bolivar, precursor que foi da Sociedade das Nações e fundador da arbitragem americana. O Brasil e as demais Nações mediadoras merecem um louro inesquecivel pelo restabelecimento da paz de toda a America Latina. Receba v. ex. minhas saudações de amigo muito affectuoso. — (a) **Alberto Urbaneja**".

Estará Proxima a Pacificação dos Partidos Gauchos?

HA QUEM AFFIRME QUE A FAMILIA POLITICA DO RIO GRANDE JA' ESTARA' RECONCILIADA POR OCCASIAO DA PASSAGEM DO CENTENARIO FARROUPILHA — O GENERAL FLORES DA CUNHA NAO MAIS IRA' A' EUROPA — AS CARTAS TROCADAS ENTRE O GOVERNADOR RIOGRANDENSE E O SR. RAUL PILLA

A politica do Rio Grande do Sul entrou num periodo de calma, havendo quem affirme não estar muito distante a pacificação.

O convite do general Flores da Cunha ao sr. Raul Pilla, para occupar a secretaria da Educação, é considerado, além de uma homenagem prestada ao chefe libertador, um novo ramo de oliveiras, annunciando a possibilidade da paz, dentro de breves tempos.

Outro facto que tambem merece um commentario á parte é o gesto do sr. Flores da Cunha offerecendo um trem especial ao sr. Borges de Medeiros para conduzil-o a esta capital. Tudo isso é symptomatico de que ha modificações evidentes no panorama partidario do Rio Grande, cujas incompatibilidades são extremadas, como se sabe.

Segundo se affirma nos circulos bem informados, uma nova frente unica dos partidos gauchos só será possivel depois das futuras eleições municipaes. Ha quem diga, entretanto, que o movimento pacificador está mais proximo do que póde parecer, sendo quasi certo que o centenario farroupilha será commemorado já com a familia riograndense inteiramente reconciliada.

Por essa razão, o governador gaucho desistiu de sua projectada viagem a Baden-Baden, preferindo ficar no paiz. Logo que seja promulgada a Constituição gaucha, o que acontecerá a 29 do corrente, o general Flores da Cunha virá ao Rio, fazendo uma estação de aguas, numa das estancias mineiras. Além do mais, uma ausencia prolongada na Allemanha poderia alterar o curso dos acontecimentos, de modo que o governador gaucho estará em setembro no pampa, por occasião das commemorações do centenario farroupilha.

AS CARTAS TROCADAS

Foram trocadas entre os srs. Flores da Cunha e Raul Pilla as seguintes cartas:

"Porto Alegre, 11 de junho de 1935. — Illustre patricio s.r dr. Raul Pilla.

"Pretendendo criar, ainda antes da promulgação da Constituição do Estado, a secretaria de Educação e Saude Publica, tenho grande satisfação em convidar-vos para exercer o cargo, a que ficarão subordinadas essas novas e importantes funcções da administração.

"Quero, desde logo, esclarecer que o convite não é feito ao politico, e sim ao professor emerito, ao cidadão illustre e digno, a cuja capacidade e virtudes eu desejaria confiar a tarefa de reorganizar e desenvolver os serviços de educação e saude publica no Rio Grande do Sul.

"Não me move, a essa deliberação, o desejo de obter ou facilitar o apoio do Partido que dirigis, nem a aceitação do cargo suporia mudança de vossa orientação politica em relação ao que me elevou ao governo.

"Se acquiescerdes ao convite, podereis prestar relevantes serviços ao nosso grande e querido Estado, sem quebra de compromissos politicos, e esse é o meu sincero e leal objectivo.

"Valho-me do ensejo para assegurar-vos os protestos da minha mais alta estima e consideração. — (a) Flores da Cunha".

A RESPOSTA DO SR. PILLA

"Exmo. sr. general Flores da Cunha, D. D. governador do Estado.

"Tenho a honra de agradecer a v. ex. a distincção que resolveu conferir-me, convidando-me a occupar a secretaria da Educação e Saude Publica, que deverá ser criada brevemente.

"Muito embora não envolva o convite nenhum compromisso de ordem politica, como esclarece v. ex., na carta que me dirigiu ante-hontem, força me é declinar do alto encargo porque, dada a posição especial em que me encontro, de presidente do Directorio Central do Partido Libertador, dificultoso, sinão impossivel, seria scindir o medico e professor do politico militante.

"A esta razão, já de si ponderosa, accresce que, tendo eu defendido na Assembléa Constituinte o principio da responsabilidade dos secretarios de Estado como essencial ao bom funccionamento do regime democratico representativo, não me sentiria agora á vontade se aceitasse o cargo com differente caracter do por mim mesmo preconizado.

"Declinando, porém, do convite pelas razões apontadas, faço-o de animo inteiramente tranquillo, pois facil será a v. ex. encontrar, na brilhante pleiade de profissionaes que honram o ensino e a medicina riograndense, quem com maior proficiencia do que eu possa vir a occupar o alto posto.

"Reiterando-lhe os meus agradecimentos, apresento a v. ex. os protestos de minha mais alta estima e consideração. — (a) Raul Pilla, Porto Alegre, 13 de junho de 1935".

O ministro da Dinamarca despede-se da imprensa, por intermedio da A. B. I.

Esteve, hontem, em visita á Associação Brasileira de Imprensa, o ministro da Dinamarca, sr. Frantz Christoffer Bianco Bloeck, que acaba de ser removido para a Hespanha. S. s. foi á "Casa dos Jornalistas" para agradecer a collaboração que sempre lhe deu o presidente da Associação Brasileira de Imprensa e, ao mesmo tempo, agradecer a toda a imprensa do Brasil as suas repetidas cortezias para com a Dinamarca.

A NOVA FEIÇÃO DO CASO PARAENSE

AS VERDADEIRAS RAZÕES DO GOLPE DESFECHADO CONTRA O MAJOR BARATA — AS ACTIVIDADES ELEITORAES DO EX-INTERVENTOR — SERA' ORGANIZADO NO PARA' UM NOVO PARTIDO

Já tivemos occasião de commentar o caso paraense em sua nova feição, com a annunciada fusão das correntes abelista e baratista.

A possibilidade da proxima formação desse bloco está causando escandalo, pois demonstra que o golpe desferido pelos irmãos Chermont contra o major Barata não obedeceu ao intuito de bem servir ao Pará, libertando-o de um governante atrabiliario e prepotente. Ao contrario, tudo indica que foi tramado e executado no interesse da oligarchia Chermont. Tanto assim que uma das razões da actual approximação com o interventor traido estriba-se na preterição do sr. Mario Chermont, que não foi escolhido para leader da bancada paraense, na Camara Federal, como esperava o mano Abel.

Tudo isso indica o que houve de tenebroso nos bastidores do caso paraense, cujas fetidas emanações ainda hoje causam nauseas ao povo brasileiro.

Emquanto isso, o major Barata procura justificar o seu prestigio politico, installando postos eleitoraes em todo o Estado.

Para ultimar as "demarches" iniciadas segue hoje para Belem o senador Abel Chermont.

Os elementos da antiga frente-unica, por seu lado, não se encontram inactivos, annunciando-se a organização de um novo partido situacionista, com a chegada á capital paraense do sr. Agostinho Monteiro, leader official da bancada de seu Estado na Camara federal.

A CHEGADA DO SR. AGOSTINHO MONTEIRO A BELEM

BELEM, 14 — (A. B.) — O senador Agostinho Monteiro, hontem mesmo, logo após sua chegada, avistou-se com o governador do Estado, sr. José Malcher, conferenciando longamente. Estamos seguramente informados de que todos os proceres politicos estão interessados em encontrar uma formula definitiva para a pacificação, afim de que todos possam cooperar na reconstrucção do Estado.

Apezar da **reserva que se mantem** em torno das "demarches", está quasi certa a organização de um grande partido politico que obedecerá a orientação do governador José Malcher.

O chefe do **governo paraense**, em encontro que teve hoje com o representante da Agencia Brasileira, referindo-se á actuação da bancada federal do seu Estado, elogiando que cada um dos seus representantes, sem interesse politico-partidario, trabalha, em prol dos interesses da collectividade paraense.

NA ORDEM DO DIA O CASO MARANHENSE

O caso do Maranhão está na ordem do dia. A Constituinte de S. Luiz deverá installar seus trabalhos a 20 do corrente, de modo que os deputados da colligação opposicionista já annunciaram que irão requerer á ordem de "habeas-corpus" da praxe, recolhendo-se em seguida ao quartel da força federal. Por occasião do caso cearense, lembramos que os acontecimentos do Pará, Sergipe e Santa Catharina haviam firmado uma sabia e prudente jurisprudencia politica, mostrando as vantagens e a segurança offerecidas pelo asylo, no quartel do Exercito, aos constituintes ameaçados de constrangimento illegal pelos interventores candidatos.

A experiencia é uma mestra segura, de modo que a maioria dos constituintes maranhenses resolveu seguir o exemplo dos seus collegas paraenses, sergipanos, cearenses e barriga-verdes.

Tudo indica, entretanto, que a ordem não será perturbada no Maranhão, como assegurou o illustre sr. Magalhães de Almeida, podendo assim a colligação opposicionista com os seus 16 deputados (se conseguir mantel-os em disciplina) eleger o sr. Achilles Lisboa, governador do Estado, e os srs. Clodomir Cardoso e Genesio Rego para o Senado Federal.

O SR. MARTINS DE ALMEIDA QUERIA SER GOVERNADOR?

MARANHÃO, 14 (A. B.) — O sr. Martins de Almeida deverá embarcar de volta ao Rio de Janeiro logo que fôr eleito o governador do Estado.

Sabe-se aqui, de fonte segura, que quando o situacionismo estava ainda certo da sua victoria, houve um movimento em torno da candidatura do sr. Martins de Almeida para governador do Estado. Esse movimento, articulado por elementos palacianos, não chegou, ao que nos affirmam, a se concretizar deante da opposição franca de algumas das figuras mais destacadas do proprio P. S. D.

AMBIENTE CARREGADO EM S. LUIZ

MARANHAO, 14 (A. B.) — A situação politica apresenta-se cheia de apprehensões. O ambiente é dos mais carregados em consequencia da attitude de certos elementos sabidamente dispostos a perturbar a ordem. Em consideração dessa situação numerosos constituintes que deverão participar da eleição para governador e para senadores já tomaram providencias afim de obter "habeas-corpus" preventivo, asseverando que se sentem sem garantias para o livre exercicio dos seus direitos de voto.

A OPPOSIÇÃO MARANHENSE DIRIGE-SE AO PRESIDENTE DA REPUBLICA

MARANHAO, 14 (A. B.) — Os adversarios do situacionismo acabam de enviar um telegramma ao presidente da Republica reiterando os termos da communicação que lhe fizeram ha tempos a respeito das firmes disposições em que se encontram no sentido de apoiar a candidatura do sr. Achilles Lisboa a governador do Estado. Acredita-se aqui que a victoria dos actuaes opposicionistas, nas eleições do proximo dia 21, será muito mais significativa do que a principio se previa. As adhesões já começaram, esperando-se que o futuro governador maranhense seja eleito por dezoito votos contra treze.

O ESTADO DE SAUDE DE CARLOS MALHEIRO DIAS

LISBOA, 14 (U. P.) — Não se alterou, nas ultimas horas, o estado de saude do escriptor Malheiro Dias.

O Sensacional Julgamento de Hauptmann

NO PROCESSO FORAM ENCONTRADOS 143 ERROS! -- OS ADVOGADOS DO RE'O VÃO APPELLAR PARA A CORTE DE ERROS E APPELLAÇÕES

Bruno Richard Hauptmann

TRENTON, New Jersey, 14 (U. P.) — Os defensores de Bruno Richard Hauptmann descobriram 143 "erros patentes" no julgamento de Flemington, o que os induziu a appellar para a Côrte de Erros e Appellações, o que farão no proximo dia 20, como uma tentativa de revogação do veredicto.

Na sua luta para livrar Hauptmann da cadeira electrica, pela accusação que lhe pesa de ter raptado e assassinado o filhinho do famoso aviador coronel Lindbergh, os defensores prometteram apresentar 145 outras "causas para a revogação".

"As causas para revogação", que já foram annotadas estão divididas em 16 grupos, pela ordem alphabetica, de A a R.

De accordo com o advogado Rosecran, um dos defensores, o grupo Q explica as razões pelas quaes foram violados os direitos do réo. O alludido advogado baseia-se na Constituição dos Estados Unidos, e declara: O réo não foi julgado por um jury do Estado e do Districto em que o crime de que é accusado, foi perpetrado, visto que o réo foi processado no condado de Hunterdon ao invés de o ter sido no condado de Mercer, e a Côrte do Condado de Hunterdon de Oyer e Terminer estava portanto fóra da jurisdição".

Caso a Côrte de Erros e Appellações mantenha o veredicto de Flemington, a defesa tem a intenção de levar o caso á Côrte dos Estados Unidos.

O advogado disse mais: "Ha um amplo fundamento para a revisão desta condemnação por parte da Côrte Suprema dos Estados Unidos, e os elementos para isso estão na citação de erros". As bases principaes em que se firmaram os defensores para pedirem a revogação da sentença são as seguintes: "Os direitos do réo são garantidos pela 14ª emenda da Constituição dos Estados Unidos, emenda essa que foi infringida, de vez que o réo foi privado da vida e liberdade pelo veredicto, sem o devido processo legal. A defesa allega que o veredicto foi proferido sob a influencia dos seguintes factores: informações exaggeradas dos jornaes, espirito histerico das multidões, a apparencia de Circus Maximos" que empre[illegible] ao tribunal, a presença [illegible] ria do coronel Lindbergh, os incidentes repetidos durante o julgamento, o resumo inflammado que foi feito pelo procurador, que foi além das provas coll[illegible], pela recusa em acceitar muitas provas favoraveis ao réo, etc.

MUSICA

PARA INAUGURAR UMA SÉRIE DE CONCERTOS NO COLLEGIO PEDRO II

Uma audição da joven pianista Dulce Oiticica

A directoria do Collegio Pedro II, tendo resolvido commemorar o encerramento do primeiro periodo gymnasial com a inauguração de um Piano de Concertos, no salão de honra do Collegio, fará realizar hoje, ás 20 1/2 horas, uma audição da joven pianista Dulce Oiticica, cujo programma é o seguinte:

1ª parte — Mozart — Rondó em lá menor; J. S. Bach — Preludio e fuga, lá bemol.

2ª parte — Chopin — Nocturno op. 55, n. 1; 2 Estudos op. 10, n. 5 — op. 25, n. 12; Scherzo op. 93, dó sustenido menor.

3ª parte — Debussy: Jimbo's Lullaby, Reflects dans l'eau; Leschetizky — Tocata, op. 46, n. 5; H. Oswald — Estudos n. 2; Granados — La Maja y el Rinseñor; M. de Falla — Dansa ritual do fogo.

O CONCERTO DE GUIOMAR NOVAES, HOJE, A' TARDE, NO MUNICIPAL

Mais um concerto de Guiomar Novaes realiza-se, hoje, á tarde, ás 17 horas, no Municipal o que importa em dizer mais um grande acontecimento de arte para a nossa cidade.

A genial patricia que é a maior pianista feminina da actualidade apresentará na tarde de hoje um programma attraentissimo que lhe dará margem para expandir todo seu talento como interprete incomparavel dos grandes mestres da musica.

Certo, a grande sala do Municipal será pequena para conter a multidão de admiradores de sua arte sem egual.

ULTIMOS CONCERTOS DE JACQUES THIBAUD, NO MUNICIPAL

Está se despedindo da nossa platéa o eminente violinista francez Jacques Thibaud.

O seu penultimo concerto já está annunciado para a proxima terça-feira, á noite, ás 21 horas, no Municipal, com o seguinte programma:

1ª parte — Sonata, de Gabriel Fauré.

2ª parte — Poeme, de Chausson; Havanaise, de Saint Saens.

3ª parte—Aria, de Bach; Tambourin, de Leclair; Momento musical, de Schubert; Prelude et Allegro, de Paganini-Kreisler.

TENOR SALVADOR PAOLI

Em excursão artistica, embarca no proximo dia 16 para a Italia via Lisboa, o tenor patricio Salvador Paoli que já teve actuação em varias temporadas lyricas desta capital.

Patrocina a viagem do conhecido cantor o empresario theatral Alvaro de Oliveira que o contratou para realizar na capital lusitana alguns concertos lyricos.

NOTICIAS DOS ESTADOS

A CULTURA DO ALGODÃO E O SOLO GOYANO

CAMPINAS (Est. de Goyaz), 6 de Junho de 1935 — O plantio do algodoeiro neste Estado vem despertando o mais vivo interesse, notadamente depois das culturas realizadas no anno passado, que produziram, no campo da pratica, resultados seguros e maravilhosos.

Goyaz, dada a sua privilegiada situação geographica, offerece ao desenvolvimento da referida malvacea, segundo observação technica, factores de natureza sem igual em todo o paiz.

Ha regiões neste Estado, cujas terras têm sido até transportadas para outros lugares, como adubos para a cultura do algodoeiro, tal é a extraordinaria percentagem que ellas contêm de potassa e phosphato, elementos vitaes na producção e especialmente da valiosa fibra. A administração actual que tem tido como traço culminante o incentivo ás forças vivas e productoras do Estado, está neste momento empenhada no sentido de serem intensificadas o mais possivel, em todo o territorio goyano, as lavouras algodoeiras.

Sabe-se, de fontes que merecem todo o credito, que emprezas estrangeiras scientes das possibilidades que Goyaz apresenta para a cultura do "ouro branco", desejam desenvolver neste Estado o plantio de enormes algodoaes e a esse respeito já estão em franco entendimento com o governador Pedro Ludovico, visando obter certas isenções de impostos no tocante á exportação do producto. — (Correspondente).

GONORRHE'A

RECENTE OU ANTIGA

CURA-SE em 15 dias UNICAMENTE com hervas da flora Brasileira, sem dieta alguma Pacote para uma semana 10$000. — Vale ao Lab. de Pharmacologia da Flora Brasileira. Caixa 3410. Pessoalmente predio Martinelli (1.º andar, sala 1127) — São Paulo.

Posse da nova directoria do Syndicato dos Commerciantes Atacadistas

Realiza-se, hoje, a posse da nova directoria do Syndicato dos Commerciantes Atacadistas do Rio de Janeiro, recem-eleita para o periodo de 1935 a 1936.

Essa cerimonia, á qual dará a honra de sua presença o exmo. sr. ministro do Trabalho, Industria e Commercio, se verificará ás 15 horas, no salão nobre da Associação Commercial, á rua da Alfandega n. 17, primeiro andar.

Futures jornalistas

Alguns alumnos do Collegio Paula Freitas acabam de lançar um orgão em que os seus fundadores começam a experimentar os prazeres e as angustias da profissão de jornalista. O novo orgão, que se apresenta com 8 paginas, muito illustrado, carinhosamente cuidado e impresso em papel assetinado é um bello esforço que muito honra a iniciativa dos gymnasianos do Collegio Paula Freitas. Entre os seus redactores está o joven Hugo Mósca, filho de um velho jornalista, ha pouco fallecido, Hugo Mósca, um dos fundadores de "A Patria", e que deixou apenas para sua numerosa familia, como patrimonio, um nome honrado.

O jornal dos jovens plumitivos do Collegio Paula Freitas intitula-se "Renovação" e merece a leitura de todos aquelles que acompanham os anceios e a evolução dos moços de hoje.

QUER GANHAR SEMPRE NA LOTERIA?

A ASTROLOGIA offerece-lhe hoje a RIQUEZA. Aproveite-a sem demora e conseguirá FORTUNA e FELICIDADE. Orientando-me pela data de nascimento de cada pessoa, descobrirei o modo seguro que com minha experiencia todos podem ganhar na loteria sem perder uma só vez. Mande seu endereço e 500 réis em sellos, para enviar-lhe GRÁTIS "O SEGREDO DA FORTUNA" - Milhares de attestados provam as minhas palavras. — Meu endereço: Prof. PAKCHANG TONG. Gral. Mitre 2241 - Rosario (S. Fé) - (Rep. Argentina)

Dr. AUGUSTO PAULINO FILHO
Dr. FERNANDO PAULINO
VIAS URINARIAS. Tratamento da gonorrhéa e suas complicações no homem e na mulher. Edificio Castello — Av. Nilo Peçanha, 151-9.º and. Tel. 22-7207 — Diariamente de 2 ás 7

HA SAÚDE EM CADA GOTTA DE
Vinol
Extracto de figado de bacalhau sem oleo
Tonico rico em ferro e vitaminas
A' VENDA NAS BOAS PHARMACIAS

Diario Recreativo

ORPHEÃO PORTUGUEZ

Transcorrendo no dia 22 do corrente o 20º anniversario de fundação do tradicional Orpheão Portuguez e como a sua directoria não quer deixar de solennizar esta memoravel data, resolveu realizar no proximo dia 22 um grandioso baile, precedido de hora de arte, durante o transcurso da qual, o conhecido e apreciado jornalista portuguez, sr. Antonio Guimarães, falará sobre "Camões e a Renascença".

A mesa será presidida pelo sr. Herbert Moses, presidente da A. B. I.

A festa a que acabamos de alludir, não é propriamente a de anniversario, pois essa será realizada posteriormente, com a posse dos novos corpos gerentes.

LORDS DA TIJUCA

O baile de sabbado proximo

Tivemos já occasião de tornar publico que no proximo sabbado 15 do corrente, uma pleiade de "lords", a cuja frente se acham os srs. Garibaldi Pinheiro, Marcello Lins Martins, Deraldo Góes Calmon de Brito, J. Moura Filho, J. F. Trindade e M. S. Valverde, consagrará, com um grandioso baile, de 22 1/2 ás 4 horas, a directoria dessa victoriosa sociedade tijucana, pelos esforços que a mesma, desde a fundação vem empregando em pról do seu engrandecimento.

Para o baile, em o qual será permittido o traje de passeio completo, a commissão promotora já está distribuindo lindos convites, com uma grande procura, mantendo diariamente na séde, á rua Conde de Bomfim n. 765, das 20 ás 22 horas, um representante para attender aos socios que desejarem obsequiar as familias de suas relações.

CENTRO GALLEGO

Em continuação do programma de festas marcado para o mez de junho, a sua directoria fará realizar, hoje, uma linda soirée-dansante que terá inicio ás 22 horas e, que será impulsionada por uma magnifica "jazz" Voando para o Rio.

Pelo enthusiasmo reinante no meio do seu distincto quadro social, tudo nos leva a acreditar, que, como as anteriores a proxima festa se revestirá de grande brilho.

Alteração no programma de festas — A secretaria do club nos communica o seguinte: o conhecido artista, professor Zé Bacuráu, elemento de grande valia nos studios de radio, realizará no dia 22 do corrente um festival artistico-dansante, no que tomarão parte todos os artistas de nossas estações de radio.

Fica dessa fórma augmentado o programma do corrente mez com mais esta festa de arte.

FEDERAÇÃO DAS PEQUENAS SOCIEDADES CARNAVALESCAS

Sua nova directoria

Em reunião ordinaria do Conselho Deliberativo desta Federação realizada no dia 28 do corrente, foi eleita a sua nova directoria, para o anno social 1935/1936, ficando assim constituida:

Presidente, José da Rocha Soutello; vice-presidente, Nicanor Vieira Borges; 1º secretario, Norival Goulart; 2º secretario, Peter Kenne; 1º thesoureiro, Flavio dos Santos Estrellado; 2º thesoureiro, Sebastião de Oliveira e Silva; 1º procurador, José Ferreira Agostinho e 2º procurador Augusto Caldeira da Fonseca.

TRICOLOR DE BOTAFOGO

A festa sertaneja do dia 29

Esta agremiação recreativa da zona sul da cidade vae realizar no dia 29 do mez corrente uma grandiosa festa commemorativa a data do apostolo Pedro.

Essa festividade que será á caracter regional apresentará no seu decurso todas as modalidades de uma festa nos nossos sertões, com seus violeiros, suas quadrilhas, etc.

Pelos preparativos dessa noitada quer nos parecer que será grande o numero de participantes da mesma.

RECREIO DE SANTA LUZIA

A festa á caipira da noite de São João

A "capella" abrir-se-á hoje e amanhã, para proporcionar aos que a frequentam mais uma noite dansante cujo exito será egual as que ali se effectuam, isto é, bastante concorridas e egualmente animadas.

Homenageando o conhecido carnavalesco João Canali, seu actual presidente da Federação das Escolas de Samba vae a directoria do Recreio de Santa Luzia realizar grandiosa festa na noite de São João.

Essa festa que terá cunho caracteristicamente sertanejo está sendo aguardada com grande interesse e deverá ser coroada de um exito surprehendente.

A NOITE DE S. JOÃO NO ELDORADO

A noite de São João vae ser commemorada no Eldorado.

Danças com attraente festa sertaneja na qual serão apresentados diversos numeros artisticos dando assim um cunho marcante de regionalismo á mesma.

Não faltará nessa noitada o lyrico "chôro" de flauta, cavaquinho violão e a classica sanfona.

Os "coroneis" de calças brancas e fracks tambem participarão da festa marcando quadrilhas num francez cassange. E ainda nos seus vestidos de chita de côres berrantes, as "sinhás donas" encherão de alegria o ambiente.

Antonio Nunes, o Turunbo, está trabalhando activamente para que essa festa tenha um exito surprehendente e agrade, desse modo, aos frequentadores da sympathica casa de diversões da rua do Theatro.

PENHA CLUB

A festa de hoje no "Grupo da Ancora"

O "Grupo da Ancora" faz hoje a sua esperada festa que, a julgar pelo exito que sempre logra as suas iniciativas, deverá transcorrer num ambiente de franca alegria.

Tocarão a "jazz Indian" e a "Tuna Mambembe", que apresentarão um repertorio novo e selecto de musicas dansantes.

Amanhã será effectuada a recita theatral em beneficio da caixa do corpo scenico, sendo levadas á scena a comedia "Cão e Gato" e o drama "Mulheres... Mulheres", de autoria de Jota Efegê, nosso companheiro de redacção.

MUSICAL DE BOMSUCCESSO

O imponente baile de sabbado 22 do corrente

A antiga agremiação recreativa dos suburbios leopoldinenses vae effectuar um grandioso sarau dansante no proximo dia 22, sabbado.

Essa festa, como todas as que são effectuadas na "estante", deverá ter a participação de grande numero de convivas e socios.

A jazz, com o "Manéco" no piano, apresentará um repertorio selecto e novo de sambas, foxes e tangos, assegurando o successo da noitada.

ADELIA FOOTBALL CLUB

Inauguração da Ala dos Heroes Adeliaenses

A "Ala dos Heroes Adeliaenses" filiada e formada por associados do Adelia F. C. realizará hoje, o baile inaugural em homenagem ás damas. Abrilhantará á festa afinada jazz que encherá de alegria o amplo salão da rua Salles Guimarães, 97.

Os "Heroes" directores Sidney de Sá, Aldemar de Souza, Antonio Monteiro, Raphael Siqueira e Darmeval Lage, não têm poupado esforços afim de abrirem com chave de ouro, os destinos da "Ala dos Heroes Adeliaenses", augmentando o grão de prestigio que goza o conceituado gremio do Engenho de Dentro.

CENTRO CIVICO 4 DE NOVEMBRO

Realiza-se amanhã, domingo, 16 do corrente um extraordinario passeio maritimo a bordo do navio "Mocanguê".

Pelos preparativos da Commissão Organizadora composta dos srs. Francisco Tavares, Hamilton, Pedro Fontes, Falcão, Olga Ferreira, Francisco Vargas e Barbosa Junior, é de se esperar grande exito para a festa. Tocará durante o trajecto duas excellentes "jazz" do Regimento Naval e um bem organizado "Chôro".

O sympathico navio do Lloyd Brasileiro, tocará em pontos até então desconhecidos em passeios desta natureza.

O embarque será ás 9,30 horas, na praça Servulo Dourado, fim da rua do Ouvidor, haverá um farto serviço de "buffet".

DUAS POR DIA

Ao saber que o Toledo Pizza havia renunciado a presidencia do Endiabrados de Ramos o Linhares disse com a sua costumada mordacidade, ao Garrido:

— E' isso. Assim que o Toledo viu as coisas mal paradas tratou de "pisar" fóra...

—

O Tupan, ironico como sempre, ao saber que amanhã ia se effectuar um concurso [illegible] na Casa do Sargento á praça Tiradentes, disse ao K. Fifa:

— Isto não está certo. Um concurso na Casa do Sargento, devia ser [illegible] e não na Praça Tiradentes.

GONORRHÉA

Cura radical e rapida sem dor ou chronica por mais antiga no homem e na mulher ainda com injecções hypodermicas inoffensivas sem reacção de especie alguma. Tratamento da prostatite orchite impotencia (em moço), estreitamento. Corrimento, regra dolorosa, escassa ou demasiada, inflammações do utero e ovario, esterilidade, friesa intima

DR. JORGE A. FRANCO — Chefe de Laboratorio do Instituto Oswaldo Cruz. — 67 Assembléa de 2 ás 5. Tel.: 22 3112

Cinema

Hoje, ás Quatorze Horas, o Rex Será Devolvido ao Publico

UM PROGRAMMA EXCEPCIONAL PARA INAUGURAÇÃO DE SUAS NOVAS INSTALLAÇÕES DE SOM E PROJECÇÃO

Um momento do film "A Conquista de um Imperio" que a United escolheu para a reabertura do Rex

O Rex faz falta na Cinelandia. O publico não pode mais passar sem a elegantissima casa de diversões da rua Alvaro Alvim. Estes tres dias em que se conservou fechado, foi como se a harmonia daquelle conjunto de cinemas ficasse quebrada. A Cinelandia, e principalmente a rua Alvaro Alvim, voltavam a apresentar o mesmo aspecto sombrio e parado de antes da inauguração do Rex, aspecto que já hoje não terá razão de ser, pois a partir das quatorze horas elle será devolvido ao seu publico, e o será agora com um apparelhamento de téla, projecção e som, o mais perfeito, moderno e bem acabado que um cinema ainda apresentou em nossa capital. As installações Western Electric, completadas com o Wide-Range 1935 (unico, desse typo, aqui existente), servem para estréa de um palpitante e espectaculoso film da "20th Century", que a United Artists nos offerece: "A Conquista de um Imperio" (Clive of India), cujos protagonistas, já o dissemos, são Ronald Colman e Loretta Young. Temos certeza que "A Conquista de um Imperio" ficará ligado aos films de maior merito apresentados no decorrer da temporada, e como se não bastasse essa attracção, o Rex offerece-nos ainda uma aventura de Walt Disney — "Mickey banca o papae" — que completa o naide de sensações de hoje do Rex.

Uma tarde e uma noite memoraveis, as de hoje, irá viver a Cinelandia!

"La Cucaracha"

Steffi Dunna bailando com Don Alvarado, em "La Cucaracha"

"La Cucaracha" apresenta um lindo romance de amor, bailados estonteantes e canções deliciosas, sobretudo a que serve de titulo para o film que é de irresistivel belleza.

Steffi Dunna, a figura maxima do film é uma linda mulher com uma porção de exquisitices attraentes no corpo e nos olhos... Baila e canta de maneira impeccavel. "La Cucaracha" será lançada segunda-feira proxima, pelo Broadway-Programma no cinema Broadway. Juntamente com o film, tambem RKO-Radio "Demonios do Ar", film de arrebatadoras emoções, que nos conta os perigos a que se expõem os "cameramen" dos jornaes cinematographicos, com William Boid, Bruce Cabot, Dorothy Wilson e o gago Roscoe Atos.

O programma do Broadway para a semana proxima é um programma de grandes attracções. E' certo que todo o Rio de Janeiro desfilará pela sua platéa, na ansia de conhecer "La Cucaracha", o film revelução!.

Gustav Frolich, o bello galã — Lida Baarova, mulher formosissima

Não se poderia exigir mais para um film, — quando temos a certeza que nada mais agrada aos "fans" que ver bellas figuras na téla. Uma linda mulher — maxime sendo perfeita artista na interpretação — é a maior garantia de attracção para um film.

Lida Baarova — ahi está a mulher que vae encantar a todos: linda, de uma belleza toda peculiar de attracção maxima. Gustav Frolich, o galã, ressumando mocidade. Excellentes interpretes de "Barcarola", o film da Ufa que foi idealizado e produzido pelo grande Stapenhorst, e dirigido por Lamprecht, que já nos deu provas de seu pulso em Turandot.

"Barcarola" é uma joia do cinema, que o Programma Art vae dar-nos no Palacio, a partir do proximo dia 21.

Bons motivos

"Os cavalleiros do Rei" que o Odeon está começando a annunciar como um dos proximos programmas, revela agora quão bons motivos tinha a Paramount para ir buscar á Europa Carl Brisson e incorporal-o ao seu elenco.

O esplendido artista deu-nos um panno de amostra do que vale em "Segue o Espectaculo". Só porém agora, em "Cavalleiros do Rei" elle faz praça de todos os seu recursos, boa presença, bom actor, primoroso ballarino e excellente cantor, elle enche a téla do principio ao film, muito embora lhe tenha a Paramount dado por "partenaire" Mary Ellis, uma actriz cantora junto da qual teria que soffrer no cotejo qualquer artista que não tivesse os dotes excepcionaes do protagonista.

No mar e em terra

Richard Arlen, o galã de "Fusileiros da Fuzarca", uma comedia da Paramount

"Fuzileiros da Fuzarca", descripção animada das façanhas e aventuras de um grupo de jovens fuzileiros navaes americanos em mar e em terra, estará na proxima semana na téla do Imperio.

Os papeis principaes estarão a cargo de Richard Arlen, Ida Lupino e Roscoe Karms, figurando ainda entre os elementos do "support" Grace Bradley, Monte Blue, Toby Wing, etc.

Richard Arlen, o marujo ambicioso mas de bom coração perde a opportunidade de entrar na Escola de Preparo de Officiaes, quando se deixa seduzir pelas graças e encantos de Jojó Laverne, uma pequena que ao dia seguinte o compromette perante os seus superiores. Por castigo, é privado das divisas de sargento e mandado servir no ultramar.

Depois de reconquistar as boas graças do seu commandante, cabe-lhe em sorte levar uma companhia do seu regimento a soccorrer um bando de crianças, victimas de um naufragio.

No ponto do seu destino, descobrem os marujos que as crianças são daquellas para quem o rouge e o baton não mais encerram segredos.

E' o esforço de Arlen por manter os seus commandados a distancia das pequenas e subtrair estas aos crueis designios dos bandidos que infestam a região, fornece ao film o ambiente romantico e dramatico que o torna, até ao fim, num instumento de diversão agradavel em extremo.

Em como se prova que as confissões de certas solteiras pódem assustar a muita gente...

Ann Harding, a "leading" de Montgomery, em "Confissões de uma solteira"

"Confissões de uma Solteira"... Com esse titulo, ella ia publicar uma série de artigos em que contaria coisas do seu passado romantico, suas experiencias com alguns homens que a pretenderam amar... Mas nesses capitulos estavam os nomes de algumas figuras de grande destaque entre os quaes um celeberrimo pianista e um homem politico, candidato a senador, criatura que todos acreditavam a mais honesta deste mundo...

As "Confissões de uma Solteira" fossem mesmo publicadas, Marion Forsythe poderia lucrar muito, mas soffreriam os homens que ella citasse nas suas Confissões... Afinal, tudo se resolveu, mas quanta surpreza houve para todos os homens de que se lembrára Forsythe, e quanta surpreza houve para a propria escriptora!... Ann Harding, tão bella, tão aristocrata, é Marion Forsythe; Robert Montgomery é o rapaz astuto que, longe de pensar que algum dia se apaixonaria por Marion, indul-a a publicar as "Confissões" em troca de um bom numero de dollares; Edward Everett Horton (o magnifico embaixador Popoff d'"A Viuva Alegre") é o candidato a senador, e Edward Arnold é o pianista Feydak... Metro-Goldwyn Mayer editou "Confissões de uma Solteira" com immenso carinho e apresentará o film já segunda-feira, no Palacio.

Para quando, a estréa de "Abafando a banca?"

Sabendo-se que hoje o Rex estréa "A Conquista de um Imperio", é opportuno indagar quando a United pretende ali fazer a tão annunciada apresentação de Eddie Cantor.

Estamos informados que ella terá logar logo a seguir desse film de Ronald Colman, hoje estreado. Para melhor dizer: dia 1º de julho Eddie, "Abafando a Banca", "abafará" de verdade...

Guardem todo o dinheiro nos bancos, a prazo fixo! do contrario ficam sem nickel!

AS "MORDEDORAS DE 1935" AHI VÊM, IRRESISTIVEIS!

Segurem os "arames" nos bancos, a prazo fixo, pois do contrario as "Mordedoras de 1935" deixam todos de "tanga"!

São terriveis, mais numerosas que nunca e com novos e irresistiveis recursos para "limpar" as algibeiras.

E vão chegar, já no dia 17 ao Odeon com muita coisa bonita e alegre, pouquissima roupa, cantando e dansando as mais recentes loucuras musicaes, da autoria de Warner & Dubin, em scenarios bellissimos e gigantescos, criados pelo famoso Busby Berkeley.

"Mordedoras de 1935", é a mais sadia comedia que a Warner First National realizou até hoje, sob a fórma de deslumbrante revista Dick Powell, desta vez afastado de sua partner Ruby Keeler, ganhou outra pequena deliciosa, Gloria Stuart e estão acompanhados por uma preciosa turma do riso e da blague, onde se destacam Frank Mac Hugh, com suas risadinhas "impossiveis", Hugh Herbert, Glenda Farrel, Alice Brady Grant Mitchell, Adolphe Menjou, Dorothy Dare, Winifred Shaw, Joseph Cawthorne, Thomas Jackson e a dupla de ballarinos, Ramon & Rosita.

Aguardem "Estudantes". "Estudantes", o melhor dos films nacionaes produzidos até hoje. Será o acontecimento da temporada!

Barbosa Junior amando Carmen Miranda, em "Estudantes", a segunda producção sonora da Waldow Films, que muito breve será exhibida na Cinelandia

Exhibido no Carlos Gomes

O Carlos Gomes, o confortavel cine-theatro da Empresa Paschoal Segreto, está exibindo desde ante-hontem, o melhor film dentre quantos até aqui exhibidos na presente temporada cine-theatral, que vem sendo cumprida com grande successo.

Trata-se da grande producção da Fox, "A marcha dos seculos", linda e emocionante pellicula onde Raul Roulien tem o seu maior trabalho e é fortemente coadjuvado por Madeleine Carroll e Franchot Tone.

"O Judeu Suss" — é, na voz da propria critica britannica, o maior film inglez!

"Era", o famoso diario de critica, começa assim a sua chronica a respeito: "— "Jew Suss" é a maior producção britannica. O periodo historico que representa, foi reproduzido com a maxima fidelidade.

Encabeçando a interpretação, temos a figura de Conrad Veldt. O seu papel é formidavel. Em Suss elle se incarnou no caracter complexo de um judeu que, na sua enorme ansia pelo poder não titubeia mesmo á beira do abysmo que o ha de tragar.

Nos Estados Unidos esse film foi mesmo apresentado — e com successo — com o titulo de "Power" (O Poder) — e nós o teremos no Gloria, a partir do dia 26, apresentado pelo Programma M. J. C.

A Mutuante S. A.

179, R. 7 DE SETEMBRO, 179

Leilão de penhores

Em 20 de Junho -- A's 13 horas

As cautelas poderão ser reformadas até á vespera e o catálogo será publicado no "Jornal do Commercio", no dia do Leilão.

Doenças do coração e dos Vasos

DIAGNOSTICO ELECTRO-CARDIOGRAPHICO.

Dr. Olyntho de Castro

ASSISTENTE DE CLINICA MEDICA DA UNIVERSIDADE.

Diplomado pela Clinica do Prof. Vacquez, de Paris. Consultorio - 7 Setembro, 94 4.º andar — segundas, quartas e sextas, ás 3 horas. Phone: 22-4965. Residencia: — 486, Laranjeiras — 25-3822.

HOJE ás 14 horas

REABERTURA DO REX

E

Inauguração DO Modernissimo Equipamento Sonoro

Western Electric,

Systema Wide Range

Unico no Rio do typo 1935

Theatro JOÃO CAETANO

Temporada JARDEL JERCOLIS

HOJE, ás 4 hs., ás 7.40 e ás 10 horas.

GOAL!

A revista que está empolgando a cidade. — A vesperal de hoje será a PREÇOS REDUZIDOS.

Dr. Alvaro Moutinho

Doenças dos rins, bexiga, prostata, etc. Cura rapida sem dôr.

da GONORRHE'A

aguda ou chronica e suas complicações no homem e na mulher, prostatites cistites, orchites. Inflammações do utero ovarios, etc. Tratamento pela electricidade Diathermia. D'Arsonvalização. Oronotherapia. Estreitamento da Urethra.

IMPOTENCIA

10 ás 18 — Buenos Aires, 77-4.º

Dr. Bolonha de Campos

Clinica medica — Doenças de senhoras e crianças — Partos — Tratamento rapido e moderno da erysipela. Cons. R. S. José, 106-3.º — Ph. 22-7070 — Terças, quintas, sabbados, das 9 ás 11 horas. A's 2.ª, 4.ª, 6.ª, das 2 ás 5. Res. R. Alexandre Ferreira, 30-Gavea — Phone 26-2068

FUZILEIROS DA FUZARCA

(COME ON MARINES)

Com garotas "daquelle geito" qualquer "otario" era capaz de ser heroe!

COM

SEGUNDA - FEIRA NO IMPERIO

DECLARAÇÕES

Irmandade do Santissimo Sacramento da Candelaria

HOSPITAL DOS LAZAROS

FESTA DA SANTISSIMA TRINDADE

A Administração da Repartição dos Lazaros, desta Irmandade, fará realizar com a maxima solennidade, amanhã, domingo, ás 11 1|2 horas, na capela do Hospital dos Lazaros, a FESTA DA SANTISSIMA TRINDADE.

Iniciará a festividade, a missa cantada officiada pelo Revmo. Capellão Padre Antonio Carmello, ouvindo-se ao Evangelho o eloquente prégador Reverendissimo Conego Dr. Henrique de Magalhães, digno vigario da Parochia da Candelaria.

Após a missa, terá logar a tradicional procissão de São Lazaro, em cujo trajecto a prezada Irmã Esmoler, Exma. Sra. D. Maria da Gloria Henriques de Freitas, fará a distribuição do Pão de Loth aos enfermos.

Finda a ceremonia religiosa, a Administração dará cumprimento á determinação testamentaria do finado Irmão Provedor Jubilado Dr. Francisco Marques Pinheiro, referente á distribuição de premios a enfermeiros.

As altas autoridades, especialmente convidadas, honrarão a festa com o seu comparecimento.

De ordem do Exmo. Sr. Provedor convido os nossos irmãos e Exmas. familias para abrilhantarem esses actos com as suas desejadas presenças.

A entrada dos convidados far-se-á pelo portão á rua S. Christovão n.º 632.

Secretaria da Repartição dos Lazaros, 10 de Junho de 1935. O Secretario, ANTONIO F. GONÇALVES BRAGA.

O Brasil na Conferencia Commercial Pan-Americana

CHEGOU HONTEM DE BUENOS AIRES O DR. CESAR GRILLO

O desembarque do dr. Cesar Grillo, de bordo do hydro-avião da Panair, em que regressou de Buenos Aires

Pelo hydro-avião de carreira da Panair, regressou hontem de Buenos Aires, onde foi participar, como membro da Delegação Brasileira, da Conferencia Commercial Pan-Americana, o dr. Cesar Grillo, director do Departamento de Aeronautica Civil.

Durante essa conferencia, foram discutidas diversas theses referentes ao transporte aereo, o que deu opportunidade ao dr. Grillo para defender e justificar o ponto de vista e os interesses brasileiros no assumpto, cuja importancia é desnecessario encarecer.

Aproveitando a sua estada na Argentina, o dr. Cesar Grillo atravessou os Andes, como convidado do Pan American Airways System, num dos aviões dessa empresa, tendo assim a opportunidade de conhecer um dos serviços aereos mais importantes e originaes do mundo, que é a linha transandina, principalmente no trecho Mendoza-Santiago do Chile.

O desembarque do dr. Cesar Grillo, no aeroporto da Panair, na Ponta do Calabouço, foi muito concorrido, recebendo o director da nossa Aeronautica Civil, depois dos cumprimentos dos directores das empresas aeroviarias Panair do Brasil, Air-France, Syndicato Condor, etc. e dos altos funccionarios da repartição que dirige ha varios annos com rara competencia, tambem a manifestação do pessoal das obras do aeroporto. O local do desembarque estava ornamentado, inclusive com um arco a inscripção "Salve dr. Cesar Grillo". Por occasião da amerissagem do "commodore" da Panair, as embarcações utilisadas nas obras de aterro e enrocamento fizeram funccionar as sirenes.

Teve, assim, o incansavel batalhador de nossa aviação civil e commercial uma prova de quanto é estimado e apreciado, principalmente nas nossas rodas aeronauticas.

Atirou-se sob ás rodas do trem!

IMPRESSIONANTE SUICIDIO DE UM JOVEN OPERARIO

Quando viajava em um trem da Estrada Ferro Rio d'Ouro, o operario Assumptino Vaz Diniz, de 20 annos, solteiro, residente á avenida Automovel Club, numero 100, atirou-se do mesmo ao leito da linha ferrea, proximo á estação de Vicente de Carvalho.

Passageiros que assistiram ao gesto de desespero do joven, deram o alarma, parando o trem pouco distante do local.

Varias pessoas correram para onde jazia o corpo do inditoso moço, verificando que ainda vivia, embora com a perna direita esmagada e a perna esquerda sériamente offendida.

Solicitados os soccorros da Assistencia de Campo Grande, compareceu uma ambulancia, que removeu o tresloucado operario para o H. P. S., onde falleceu pouco mais tarde.

O cadaver foi removido para o necroterio, não se sabendo a causa do suicidio.

Vae fornecer um avião "Boeng"

O director da Aviação Militar determinou o fornecimento pelo Departamento Central de Aviação ao 1º Regimento de Aviação um avião "Boeng" para substituir o avião numero 1.114, que se acha avariado, fazendo a transferencia da respectiva carga.

RHEUMATISMO

Quando os Rins não desempenham suas funcções de purificar o sangue, permittem que o Acido Urico se espalhe por todo o organismo, formando nas juntas pequenos crystaes ponteagudos que causam fortes dôres rheumaticas e inflammações dolorosas.

Os Rins devem ser estimulados e purificados, afim de que o Acido Urico seja devidamente eliminado do sangue. As Pilulas De Witt para os Rins e a Bexiga produzem effeito radical sobre o Rheumatismo, ainda mesmo, nos casos agudos. V.S. não obterá nenhuma melhora das dôres rheumaticas com um tratamento local do Acido Urico, uma vez que os Rins permittem que as impurezas do organismo sejam arrastadas pelo sangue para todas ás partes do corpo—V.S. terá, dentro de 24 horas, provas visiveis da acção directa das Pilulas De Witt sobre os Rins e, com os Rins sadios, em perfeito funccionamento, filtrando todas as impurezas organicas, a *causa* do Rheumatismo, cessará.

Não perca tempo com remedios de effeito local. Tome as Pilulas De Witt para eliminar o Acido Urico, prevenindo-se contra o Rheumatismo. Adquira, hoje mesmo, um vidro de Pilulas De Witt. Tome duas ao deitar-se e pela manhã, suas dôres desapparecerão.

Preços:—
Rs. 7$500 o vidro (40 Pilulas) ou tamanho economico Rs. 12$500 (100 Pilulas).

PILULAS DE WITT
PARA OS RINS E A BEXIGA

A portas fechadas...

CAUSA MA' IMPRESSAO A REUNIAO SECRETA DA COMMISSAO MIXTA DE TABELLAMENTO

Para tratar do debatido augmento de preços do pão e da gasolina, assumpto que está interessando vivamente, a opinião publica, reuniu-se hontem, no 2º andar da delegacia fiscal de São José, a Commissão Mixta de Tabellamento, presidida pelo novo director do Abastecimento.

A reunião foi a portas fechadas, causando má impressão á reportagem que não conseguiu desta vez, nem aguardar na ante-sala os resultados da importante conclave.

Essa conducta do dr. Rodolpho de Abreu como era natural desagradou aos jornalistas por isso que se apoia em um perigoso precedente.

Ora, os assumptos em debate estão em franca effervecencia e não podem escapar á curiosidade dos jornaes, desejosos de bem informar seus leitores.

Se o dr. Rodolpho de Abreu quer administrar a repartição tão malsinada na gestão do sr. Clovis de Lima Rodrigues, não deve repetir a façanha.

A não ser que tenham cabimento as versões circulantes das suspeitas actividades dos magnatas do Pão e da Gasolina, junto á commissão de tabellamento.

Mesmo assim, convenhamos que seria mais logico, o director do Abastecimento, de cuja honestidade não queremos duvidar, collocar-se á margem dos interesses em cheque, lavando ás mãos deante das consequencias do attentado que se annuncia contra a bolsa dos contribuentes.

Mario Moniz Freire

✝ As familias Moniz Freire, Simonard, Abrahão e Waddell communicam o fallecimento do seu querido Mario e avisam que o enterro realiza-se hoje ás 15 horas, saindo o feretro da Casa de Saude dr. Eiras para o Cemiterio de São Francisco Xavier.

Outro terremoto

KARACHI, India, 14 (U. P.) — Mais um violento terremoto occorreu em Quetta, hoje, ás quatro horas da manhã.

Como nos films cinematographicos

CONHECIDO MALANDRO FAZ-SE PASSAR POR DELEGADO DE GRAMA, NO ESTADO DE S. PAULO

O prefeito de Grama, no Estado de São Paulo, recebeu um officio assignado pelo major Archias Pereira, pedindo que se communicasse com o directorio do P. C., no sentido de prestar qualquer indicação para o cargo de delegado policial, até a visita do dr. João Oliveira Souza que ia conhecer a localidade e talvez fosse mesmo nomeado.

Em dias desta semana, porém, chegou á Grama de automovel, o candidato a delegado. Pelos trajes modestos que usava o novo "delegado" dava a idéa de um philosopho á moda antiga: roupa no fio, sapatos rotos, meias usadas, cabello em desalinho, tudo isto indicava que o "dr. delegado" era um desses typos superiores sobre os quaes os cargos nenhuma influencia exercem.

Chegando á Grama o novo delegado entrou logo em contacto com o thesoureiro da Camara que o encaminhou ao Hotel Commercio, onde ficou elle como hospede da Prefeitura.

Começou então a romaria aos aposentos de Oliveira, ali comparecendo tambem o directorio pecista que decidiu indical-o para o cargo vago de delegado de policia.

Puzeram á sua disposição um V 8, encommendaram um grande banquete e duzias de cerveja foram bebidas pelos resultados obtidos na demarche. Oliveira, com tal acolhimento não perdeu opportunidade. Tratou logo de extorquir dinheiro aos ingenuos, Sebastião Andrade, Antonio Martins e Honorato Ferreira foram suas principaes victimas. Um soldado porém, reconhecendo no novo delegado um individuo que ha tempos conduzira detido por crime de furto, de Casa Branca ao Gabinete de Investigação, communicou o facto ao sub-delegado e este telegraphou ao delegado regional que ordenou a prisão do vigarista e sua remoção para a capital de S. Paulo.

Em poder do chantagista foram encontrados documentos falsos e imitações de firmas de figuras policiaes de actualidade.

Uma dispensa na Marinha

O titular da pasta da Marinha resolveu dispensar o capitão de fragata Caetano da Fonseca Costa, do serviço do Estado Maior da Armada.

MORDEDORAS DE 1935

GOLD DIGGERS OF 1935

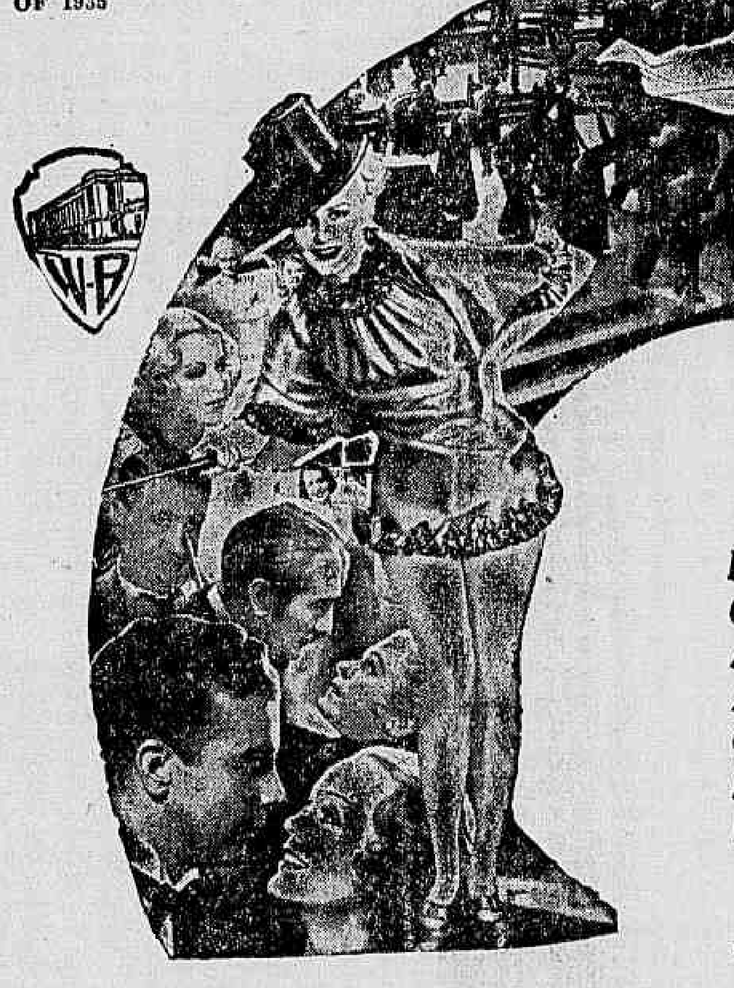

COM

Dick Powell
Gloria Stuart
Adolphe Menjou
Alice Brady
Glenda Farrell
Frank Mac Hugh
Hugh Herbert

e mais de 300 GIRLS ALU - CI - NAN - TES

TUDO E' SURPRESA NESTE FILM DA WARNER-FIRST

"O ROMANCE — A MUSICA AS 300 GIRLS..."

TUDO SE APRESENTA DE UMA MANEIRA NOVA!

UM FILM QUE E' TODO RISO, MUSICA E AMOR!

SEGUNDA-FEIRA NO ODEON

Poltrona 2$

AHI VEEM OS NAVAES

COM WILLIAM HAINES CONRAD NAGEL ESTHER RALSTON e ARMIDA (a linda bailarina mexicana)

SEGUNDA - FEIRA

PATHÉ-PALACE

AMANHÃ — DOMINGO

COMEÇARA' A 1ª SESSÃO DE

A'S 10 HORAS DA MANHÃ

As Pupilas do Senhor Reitor

CONTINUANDO AS DEMAIS SESSÕES A'S 12 - 14 - 16 - 18 - 20 e 22 HORAS

SO' NO ALHAMBRA

A'S 10 HORAS DA MANHÃ

Secção Economica do DIARIO CARIOCA
Direcção, F. J. TEIXEIRA LEITE

Diario Economico

NOTA DO DIA

EM FAVOR DA ZONA RURAL

O sr. Fabio Luz Filho vem de publicar um excellente trabalho sobre o papel do cooperativismo na organização do credito agricola, fazendo um largo exame da situação dos outros paizes e a critica do malfadado decreto Juarez-Sarandy, em tão má hora sanccionado pelo eminente sr. Getulio Vargas.

O brilhante especialista prestou assignalado serviço á causa que com tanto ardor defende com a publicação do livro "O Cooperativismo e o Credito Agricola". Apesar do retrocesso soffrido pela acção cooperativista com as asneiras prodigiosas praticadas e escriptas pelo sr. Sarandy, com a acquiescencia e os applausos do ex-futuro senador major Tavora, asneiras de que temos exemplo delicioso naquella historia do "lastro metallico" para os lavradores do parag. 2º art. 41, do decreto de 1º de julho de 1934, ha muito que esperar do cooperativismo, principalmente no desenvolvimento da zona rural.

Com effeito, a questão sempre actual, do credito agricola terá de ser forçosamente resolvida pela disseminação de cooperativas financiadas por um banco central federal ou por bancos estaduaes.

Ainda recentemente tivemos occasião de conhecer as difficuldades com que lutam os citricultores de Campo Grande, dentro do proprio Districto Federal. São correntes, segundo nos informaram, nessa prospera região da Capital da Republica, os emprestimos sobre safras pendentes a juros de 3,5 e 10% ao mez. Se isso acontece numa zona tão proxima do palacio do Cattete, é de imaginar os onus tremendos que pesam sobre as actividades agricolas no resto do paiz. A verdade indiscutivel é que os lavradores, apesar de representarem o elemento que mais contribue para a producção nacional, nunca tiveram por parte dos poderes publicos a minima assistencia, nem sombra de amparo. A campanha que está sendo organizada pelo sr. Odilon Braga contra a saúva, considerada por alguns dos muitos demolidores que enchem os longos ocios de sua existencia de parasitas com largos estacionamentos nas calçadas da Avenida, deve ser considerada como a prova de que entraram emfim na cogitação dos nossos governantes as necessidades dos que lavram a terra e enriquecem o Brasil numa faina sem descanso.

Torna-se necessario cuidar sem mais demora do apparelhamento bancario necessario ao fornecimento de credito á agricultura.

Nesse sentido tres providencias deveriam ser immediatamente examinadas pelo Ministerio da Agricultura:

a) a reforma do fantastico decreto Sarandy-Juarez, sobre cooperativa e consorcios profissionaes; b) simplificação e barateamento do processo de inscripção das propriedades territoriaes no Registro Torrens, orientando a feitura ou a reforma das leis estaduaes sobre o assumpto; c) criação do banco federal ou de institutos estaduaes para financiamento das cooperativas de credito agricola.

O ministro Odilon Braga, que é sem duvida uma das mais brilhantes figuras do governo, já pela sua intelligencia esclarecida, como pelo senso que tem das verdadeiras necessidades nacionaes, deveria tomar a si a solução desses problemas, de importancia fundamental para o desenvolvimento economico do Brasil.

INTERCAMBIO COMMERCIAL BELGO-BRASILEIRO

Segundo informa o Consulado Geral do Brasil em Antuerpia, o intercambio commercial belgo-brasileiro, em 1933 e 1934, exprimiu-se pelas seguintes cifras:

	1933		1934	
	Toneladas	1.000 Frs.	Toneladas	1.000 Frs.
Exportações do Brasil	49.306	144.776	74.704	201.228
Importações do Brasil	84.505	155.518	100.086	166.850
Differenças	35.299	10.742	25.382	35.378

Verifica-se, por essas cifras, que no anno findo a nossa balança commercial com a Belgica nos deixou um saldo de 35 milhões 378 mil francos, contra um deficit de 10 milhões 742 mil francos no anno anterior.

Os principaes productos brasileiros que concorreram para esse resultado foram os seguintes:

CAFE' — Se bem que ameaçado pela concurrencia do café do Congo Belga, este nosso producto ainda encontra grande mercado na Belgica, tendo-se cifrado a sua exportação para aquelle paiz em 23.424 toneladas, no valor de 111 milhões 492 mil francos, em 1934, contra 17.383 toneladas, no valor de 94 milhões 012 mil francos, em 1933. Houve, portanto, do confronto entre os dois annos, um augmento, em quantidade, de 6.041 toneladas e de 17 milhões 480 mil francos, em valor.

O Café do Congo Belga, importado em 1934, alcançou a cifra de 13.122 toneladas, no valor de 51 milhões 739 mil francos, contra 8.327 toneladas, no valor de 44 milhões 113 mil francos, em 1933.

A importação total de café, em 1934, foi de 47.626 toneladas, no valor de 228 milhões 63[illegible] mil francos, contra 39.726, no anno precedente. Nossa contribuição foi, pois, de 49%, em 1934, contra 43% em 1933.

LARANJAS — A exportação deste nosso producto para a Belgica tem oscillado muito. Em 1931, exportamos para aquelle paiz 309 toneladas; em 1932, esta exportação caiu a 38 toneladas. Em 1933, porém, exportamos 1.370 toneladas, no valor de 1 milhão 756 mil francos, e, em 1934, 2.713 toneladas, no valor de 1 milhão 5[illegible] mil francos.

O total da importação de laranjas naquelle paiz foi, em 1933, de 81.809 toneladas, no valor de 10[illegible] milhões 615 mil francos, contra 76.050 toneladas, no valor de 60 milhões [illegible] mil francos, em 1934.

A contribuição da Hespanha foi de 63.724 toneladas, em 1933, contra 59.791, em 1934.

MAMONA — Para um total de 10.243 toneladas, no valor de 10 milhões 727 mil francos, em 1933, o Brasil contribuiu com 8.511 toneladas, no valor de 8 milhões 900 mil francos; em 1934, para um total de 11.036 toneladas, no valor de 9 milhões 764 mil francos, nossa contribuição foi de 10.311 toneladas, no valor de 9 milhões 157 mil francos.

CASTANHAS — A nossa castanha do Pará [illegible]trou na Belgica, para o total de 135 toneladas, no valor de 554 mil francos, com 14 toneladas, no valor de 50.000 francos; e, para o total de 159 toneladas, no valor de .... 553.000 francos, em 1934, com 55 toneladas, no valor de 1[illegible].000 francos.

PELLES EM BRUTO — Em 1933, a Belgica importou 37.260 toneladas de pelles em bruto, avaliadas em 188 milhões 028 mil francos, contra [illegible].706, no valor de 165 milhões 171 mil francos, em 1933. O Brasil contribuiu, respectivamente, com 1.003 toneladas, avaliadas em 4 milhões 225 mil francos, e 1.159 toneladas no valor de 4 milhões 563 mil francos.

MANGANEZ — A Belgica importou, em 1933, 172.641 toneladas de manganez, contra 203.046, em 1934. Nossa contribuição foi, respectivamente, de 4.245 e 5.907 toneladas.

* * *

BOLETIM DIARIO DE INFORMAÇÕES ECONOMICAS

(Communicado do Escriptorio de Informações do Departamento Nacional da Industria e Commercio):

A EXPORTAÇÃO DO OLEO DE OITICICA

O Governo do Rio Grande do Norte concedeu, por decreto recente, á Companhia Brasil Oiticica S/A., pelo prazo de doze annos, isenção de todos os impostos estaduaes e municipaes existentes ou que se venham a crear nesse periodo, sobre as suas installações no Estado e os productos da sua industria, mediante as conidções seguintes: A Companhia Brasil Oiticica S/A., installará na região do Estado, que fôr mais apropriada, dentro do prazo de dezoito mezes, contados da publicação deste decreto, uma fabrica de oleo de oiticica, devidamente apparelhada com machinismos modernos; A Companhia fica obrigada a manter no local da fabrica uma escola, primaria para os filhos dos seus operarios, assim como á prestação de serviços medicos e qualquer outra assistencia aos referidos trabalhadores, conforme prescreve a lei brasileira. A partir da data da installação da fabrica no Estado será prohibida a exportação da semente da oiticica. Ficou tambem prohibida, desda a data da publicação de decreto, o córte da arvore de oiticica, incorrendo os que o praticaerm numa multa de 20$000, ou cinco dias de prisão, por cada arvore destruida. O governo do Estado, no intuito de estimular a plantação da oiticica, regulamentará opportunamente esse serviço, concedendo premios pecuniarios, ou outras vantagens, aos plantadores.

A INDUSTRIA ELECTRICA NO BRASIL

A 31 de dezembro de 1934, conforme dados da Directoria de Estatistica da Producção do Ministerio da Agricultura, contava o Brasil com 952 emprezas electricas, com 446 usinas thermo-electricas, 578 hydro-electricas e 16 mixtas. A potencia total ascendia a 1.010.546 H. P. dos quaes 175.934 de origem thermica e 835.612 de origem hydraulica. O numero de localidades servidas attingia a .. 1.777. A extensão total das redes de transmissão alcançava 16.041 kilometros. Nos Estados do Amazonas, Pará, Maranhão, Piauhy, Rio Grande do Norte, Sergipe, Districto Federal e Territorio do Acre, só se encontram usinas thermo-electricas. Nos Estados do Ceará, Parahyba, Pernambuco e Rio Grande do Sul são mais numerosas as usinas thermo-electricas e maior potencial de origem thermica.

A FABRICAÇÃO DE CIMENTO NO ESPIRITO SANTO

O Estado do Espirito Santo acaba de arrendar á firma Barbará & Cia. Ltd. a Fabrica de Cimento Monte Libano, de sua propriedade e estabelecida em Cachoeiro de Itapemirim. Essa firma está obrigada a pôr a machinaria em movimento ainda este anno e a produzir annualmente um minimo de 300.000 saccas de cimento. Além dessa producção, a firma Barbará reconstruirá o "cableway" destinado ao transporte rapido das materias primas para a fabrica; construirá um ramal, ligando a fabrica á E. F. Leopoldina; e fornecerá ao Estado, pelas cotações vigorantes entre os atacadistas do Rio, todas as quantidades de cimento, necessarias ás suas obras publicas.

A UNIFICAÇÃO DOS IMPOSTOS NA ARGENTINA

Foi promulgada pelo Poder Executivo argentino a lei de unificação dos impostos internos, pondo nas mãos do governo federal todo o systema de impostos internos da Republica. E' innovação notavel no regime arrecadativo argentino, pois até então as provincias tinham systemas tributarios proprios. As provincias têm a faculdade de adherir ou não á lei, e as que aceitem o plano, receberão em 1935 do governo nacional, para substituir as rendas que produziam os seus impostos locaes sobre o consumo, uma somma igual á media da arrecadação total percebida de 1929 a 1933 inclusive. A partir de 1.º de janeiro de 1936 deduzir-se-á annualmente de cada provincia 10% do que lhe corresponder, e as importancias annualmente deduzidas serão repartidas entre as provincias que tiverem adherido, na proporção de sua população official. A lei dispõe sobre particularidades especiaes a cada provincia, dada a diversidade de suas tributações. Para se avaliarem as consequencias fiscaes e economicas que terá esta lei, basta considerar-se que, com a unificação dos impostos do paiz, evita-se que as unidades politicas autonomas da Republica possam impedir o desenvolvimento da industria criando em suas jurisdicções imposições diversas e que por outro lado, para compensar as percas que venham a ter as provincias, estabelece-se o auxilio da nação para o pagamento das dividas municipaes. Com a unificação geral, a lei que acaba de ser approvada, estabelece a fixação dos impostos e sua arrecadação pelo paiz, supprime a diversidade de regimes, de jurisdicções e de tarifas, e estabelece bases futuras para um melhor controle da divida publica das provincias.

PELOS ESTADOS

MACEIO' 13 (E. I.) — Resumo commercial dos dias 10 e 11: a cotação dos productos deve as seguintes alterações: assucar crystal, 9$750; demerara, 8$250; caroço de mamona, 7$200; côcos, frutos, 20$. Sahiram para o sul, alcool, 160 toneis; assucar, 17.550 saccos; côcos, 1.045 saccos; tecidos, 288 fardos; côco ralado, 18 caixas; farello de côco, 14 caixas.

CURITYBA, 13 (E. I.) — Quanto ás cotações apenas houve alteração no preço de café em grão, que foi cotado a 16$200, por 10 kilos.

CUYABA', 13 (E. I.) — Pelo porto de Presidente Epitacio, foram exportados, no dia 7, 6 bois, no valor official de 420$; no dia 10, 1.001 bois no valor official de 70:070$; 16 vaccas no valor official de 1:120$; pelo porto de Guajará Mirim, no dia 6, sairam 6.939 kilos de borracha no valor de 16:943$400; .. 1.089 hectolitros de castanhas no valor de .. 59:624$800; couros, 1.228 kilos no valor de .. 15:178$800; ipecacuanha, 781 kilos no valor official de [illegible]5:620$; copahyba, 76 kilos no valor de 228$800; por Coxim, no dia 8, uma pedra de diamante de doze grãos, no valor official de 1:200$000.

OBSERVAÇÕES SOBRE O ALGODÃO BRASILEIRO

A Embaixada do Brasil em Tokio, remetteu á Secretaria de Estado das Relações Exteriores, um recorte do jornal japonez "Tokio Asaki Shimbun", pelo qual são dadas á publicidade observações feitas pelo senhor Benjamin Adler, especialista em algodão e membro da Companhia "Madds Winlow Potter", de Nova York, sobre os progressos alcançados pelo algodão brasileiro. O senhor Adler borda, sobre o assumpto, os seguintes commentarios:

"Os productores do algodão brasileiro trataram de desenvolver sua cultura ao tempo em que o preço do algodão americado se manteve fixo. A quéda repentina do preço do algodão americano, ultimamente, servirá para impedir o desenvolvimento do algodão brasileiro, mesmo provisoriamente.

No caso, porém, em que as autoridades dos Estados Unidos insistirem na fiscalização do algodão, actualmente em vigor, crear-se-á um grande inconveniente para seu algodão, proporcionando, por outro lado, facilidades ao algodão brasileiro.

A vantagem do algodão brasileiro não está sómente na sua grande producção, como tambem na grande resistencia de suas fibras. Quanto ao brilho, o algodão brasileiro se compara ao do Egypto, de maneira que as cinco grandes fabricas de fiação no "New Bead Ford" o reconheceram como um bom succedaneo do algodão do Egypto, da melhor qualidade."

A CULTURA DO FUMO EM MINAS GERAES

AS POSSIBILIDADES AGRICOLAS DE MAIS AMPLAS PROPORÇÕES DENTRO DO ESTADO

Para se demonstrar devidamente a vantajosa posição da cultura do fumo no quadro das possibilidades agricolas de mais amplas proporções em Minas, são bastante expressivos os algarismos referentes á exportação desse producto, no octennio de 1926 a 1933.

Occupa o primeiro logar, nesse movimento, o fumo em corda, cuja exportação oscillou entre 3.3[illegible].051 kilos, em 1926 e .... 2 885.488 kilos, em 1933. O decrescimo que se nota entre esses dois annos, não dá, propriamente, a impressão de uma pornunciada tendencia á diminuição desse commercio, por isso que, nos annos intermediarios, manteve-se o mesmo em niveis de quasi estabilidade, a saber: em 1927, 3.368.158 kilos, em 1928, ... 3.175.086 kilos, em 1929, 3.180.304,...... em 1930, 2 818.437 kilos, em 1931, 3.130.452 kilos, em 1932, 2.914.172 kilos. Considerando-se que o anno de 1930 foi de situação anormal para as actividades geraes do Estado, pode-se ter como certo que a quéda da exportação do fumo em corda só deve ser contada a partir do anno de 1932, sendo de notar que no anno seguinte, 1933, já revela um pequeno augmento, de 3%, em relação ao anterior. O valor representado por essa exportação, em cada um dos annos em apreço foi, successivamente, de 11.050, 10.397, 10.319, .. 6.631, 5.924, 7.046, 7.504 e 7.490 contos de réis, com os preços medios por kilogramma, respectivamente de 3$300, 3$087, 3$250, 2$085, 2$102, 2$244, 3$579 e 2$599. Para os cofres do Estado, rendeu essa exportação as seguintes quantias: em 1926, 849:038$000, em 1927, ... 7[illegible]:470$000, em 1928, 727:579$000, em 1929, ... 497:356$000, em 1930, 444:322$000 em 1931 .... 528:474$000, em 1932, 557:546$000 e em 1933, 445:411$000.

A exportação de fumo picado, desfiado, teve movimento ascendente de 1926 a 1929, ou seja, de 11.[illegible]06 kilos, naturalmente pelos mesmos motivos referidos em relação ao fumo em corda, naquelle anno; mas subiu logo a 17.497 kilos em 1931, para descer novamente a 16.411 kilos em 1932. Em 1933 não figura a exportação de fumo, nessa especie, parecendo haver sido registrada pelo serviço de fiscalização englobadamente com a do fumo em corda. O valor official dessa exportação, ao preço de 5$000 por kilogramma em todos os annos, foi de 56:530$000 em 1926, 90:060$ e m1927, 87:485$000 em 1930 e 82:055$000 em 1932, rendendo respectivamente, para os cofres estaduaes, 1:210$200, 1:836$500, 1:910$700, 2:034$900, 751$000, 1:749$700 e 1:641$100.

A estatistica da exportação geral do Estado, da qual foram extrahidos estes dados, registra ainda a saida do fumo beneficiado em pacotes, isto, porém, com muita instabilidade. E' assim que foram exportados, nessa especies, em 1926, 438 kilos no valor de ...... 2:190$000; em 1927 32.044 kilos, no valor de 16[illegible]:220$000; em 1928, 292 kilos, no valor de 1:460$000; em 1929, 4.294 kilos no valor de.. 21.470$; em 1930, 3.955 kilos, no valor de .. 19:775$000; em 1931, 972 kilos no valor de .. 4:860$000 e em 1932, 796 kilos no valor de .. 3:980$000, nenhuma exportação se registrando em 1933. O imposto pago foi, nos mesmos annos, respectivamente, de 47$800, 6:858$600, 29$200, 429$400, 395$500, 97$200 e 79$600.

A exportação do fumo em folha, não tributada pela Secretaria das Finanças, começou a ser registrada no Estado, a partir de 1932, com 77.899 kilos nesse anno, no valor de 233:697$000 e 23.823 kilos em 1933, no valor de 71:469$000.

Englobadamente, a exportação mineira de fumos, em suas diversas especies, está expressa nos seguintes valores: em 1926 — .... 11.109:356$; em 1927 — 10.647:763$; em 1928 — 10.416$024$; em 1929 — 6.754:648$; em 1930 — 5.981:660$; em 1931 — 7.138:648$; em 1932 — 7.742:693$ e em 1933 — 7.643:732$000.

Sem embargo das vantagens asseguradas á cultura do fumo, em Minas, actividade, de accordo com o que se infere dos algarismos acima, permanece estacionaria, facto esse que tem como uma de suas causas a desvalorização do producto, cujos preços officiaes cairam sensivelmente em 1929, com pequenas melhoras nos annos seguintes, que não chegaram, porém, a retornar ás cotações anteriores áquelle anno, resultando a grande depressão notada nos valores globaes da exportação, em proporções bem maiores que as da diminuição do volume.

Mas se uma das causas desse estacionamento é, como foi dito acima, a desvalorização, cumpre notar, como mais importante, a que lhe dá origem, e é ella justamente a diminuição do consumo em fumo em corda, em razão da preferencia que se vae generalizando para o uso do cigarro já confeccionado e do charuto, mesmo nas classes menos abastadas.

A industria do fumo em Minas, a exemplo do que vão fazendo outros Estados, vae adaptar-se á evolução que se opera na preferencia dos consumidores. Se não é sensivel a diminuição notada na exportação desse producto da actividade mineira do octennio em apreço; se o seu movimento póde ser considerado apenas estacionario, o que é certo é que á economia de Minas não é vantajosa semelhante situação e o interesse dos productores deve voltar-se attentamente, resolutamente, com orientação nova capaz de resolver essa parte desse problema economico, cuja equação é simples e não admitte duas soluções. Ou os productores passam a produzir fumos leves, para a obtenção de folha destinada ao fabrico de charuto e confecção de cigarros, ou esse ramo dessa lavoura está irremediavelmente fadado a desapparecer. Porque a orientação do productor, longe de accommodar-se ás suas conveniencias immediatas, tem, antes de tudo, de consultar a preferencia do consumidor, se quer para o seu artigo um logar nos mercados.

O Estado da Bahia, fiel a esse principio, tem na producção do fumo em folha um grande elemento de sua riqueza. Basta dizer que a sua exportação, nesse artigo, subiu em 1932 a 23.898 toneladas, ou sejam 90,9% da exportação brasileira, cuja cifra foi de 26.262 toneladas, total este para o qual o Estado de Minas apenas nesse anno, começou a concorrer com o insignificantissimo coefficiente de menos de 0,3%.

Cabe assim aos productores mineiros de fumo não perder de vista esta realidade que se desenvolve em traços nitidos na situação desse producto. Permanecer na orientação antiga, isto é, produzir exclusivamente fumo em corda, cancellar com as proprias mãos esse importante factor de riqueza do quadro das possibilidades economicas de Minas.

E a solução desse importante problema cabe em sua maior parte aos productores, cumprindo-lhes apparelharem-se convenientemente para nova producção.

Para isso o governo mineiro está agindo resolutamente, por intermedio da Secretaria da Agricultura, no sentido de proporcionar aos lavradores a necessaria assistencia technica.

O campo experimental de fumo de Maria da Fé constitue o centro de uma grande actividade no sentido de se determinarem, mediante processos differentes de tratamento e cura das folhas, o valor commercial, em relação aos typos correspondentes obtidos, de 120 variedades em experimentação.

O exito verificado, nos resultados da safra de 1934, dá o problema da producção de fumos finos em Minas como satisfactoriamente resolvido, do ponto de vista technico. Fumos orientaes para o fabrico de cigarros, misturados, fumos pesados para enchimento e — o que é particularmente importante — fumos claros e leves para capa de charutos, foram ali obtidos com um exito que autoriza os mais francos prognosticos sobre a exacta posição que esse producto, em futuro proximo, deve occupar na producção do Estado, de vez que a não industrialização é justamente a causa determinante do estado de estacionamento em que se acha esta importante cultura.

Entre as providencias com que o governo estadual pretende cercar das mais amplas garantias os productores de fumo, estão previstos convidativos favores a uma firma idonea que queira installar em Bello Horizonte uma fabirca de cigarros. O alcance de semelhante medida é demonstrado pela consideração de que em 1929, só por intermedio da capital mineira, entraram em Minas mais de 8.000 contos em manufacturas de fumos importados.

O Sul do Estado e o Triangulo Mineiro, que não exaggero calcular-se em 2.000.000 de habitantes e que se supprem directamente de São Paulo e em grande parte do Rio, devem ter importado dessa manufactura de fumo, superior aos 8.000 contos que entraram no Estado via Bello Horizonte.

* * *

O OURO EM LONDRES

LONDRES, 14 (U. P.) — O ouro foi hoje vendido a cento e quarenta shillings e oito dinheiros a onça, tendo sido realizadas transacções no valor total de trezentas e vinte e nove mil libras esterlinas.

* * *

LONDRES E O CAMBIO INTERNACIONAL

LONDRES, 14 (U. P.) — A' abertura, hoje, do mercado internacional de cambio, o dollar era vendido a 4,94,75 e o franco francez a setenta e cinco.

* * *

A BOLSA DE NOVA YORK

NOVA YORK, 14 (U. P.) — A Bolsa abriu hoje estavel e calma. O mercado de titulos esteve mais frouxo. O mercado de algodão apresentou-se estavel. As entregas para o mez de julho foram avaliadas em onze dollares e quarenta e oito centavos o fardo.

* * *

O CAMBIO NO EXTERIOR

BERLIM, 14 (A. B.) — No fechamento do mercado de cambio, hontem, foram as seguintes as cotações do Reischsmark sem garantias: 40.3' sobre Nova York; 613 sobre Paris; 59.65 sobre Amsterdam; e 12.25 sobre Londres. Em Paris a libra esterlina foi cotada a 74.93 e o dollar a 15.15.

* * *

PRESTIGIANDO A EXPANSÃO DO TURISMO NACIONAL

Foi expedido á Inspectoria Federal das Estradas o officio n.º 2511, relativamente aos pedidos da Cia. Mogyana de Estradas de Ferro e da São Paulo Railway Company, de autorização para extender ás suas linhas de concessão federal os abatimentos de passagens que o Tribunal de Tarifas de São Paulo concedeu, nas estradas de ferro paulistas, aos socios do Touring Club, communica o seguinte despacho: "Dada a espontaneidade do offerecimento, que evidentemente, se destina ao louvavel e util estimulo do turismo e, ainda mais, tendo em conta desegualdade, autorizo o abatimento".

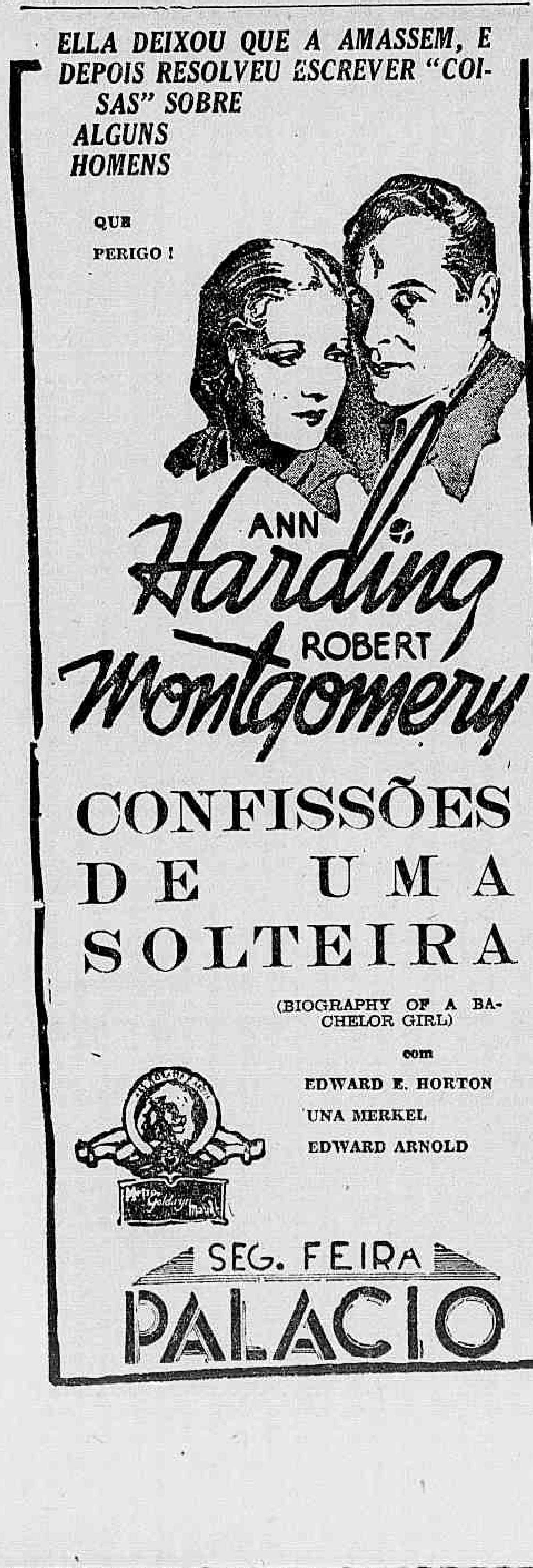

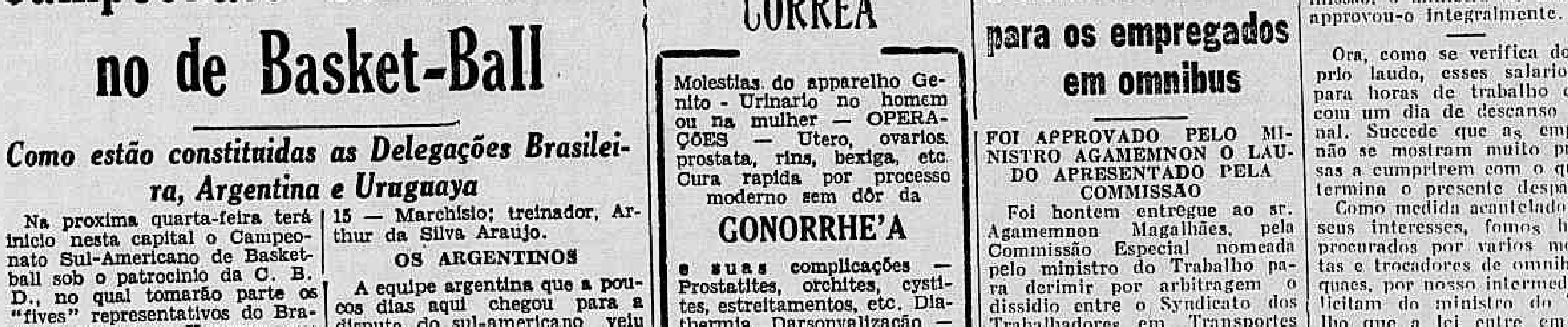

Campeonato Sul-Americano de Basket-Ball

Como estão constituidas as Delegações Brasileira, Argentina e Uruguaya

Na proxima quarta-feira terá inicio nesta capital o Campeonato Sul-Americano de Basketball sob o patrocinio da C. B. D., no qual tomarão parte os "fives" representativos do Brasil, Argentina e Uruguay, que ha annos vem disputando a primazia do popular sport.

Este certame que terá turno e returno, vae ter como local o rink que está sendo armado no Estadio Brasil, no recinto da Feira de Amostras.

A DELEGAÇAO BRASILEIRA

A nossa turma para a representação da temporada sul-americana de basket está assim constituida:

Delegado, capitão Dario Coelho, Adulcinio Bastos e Miguel Panzone; arbitro, Helio Blanchini; fiscal, Custodio Lago; apontador, Nelson José Adriano e Nello Albernaz Alves; chronometristas, Antoio Alves de Abreu e Alberto Guido Steffan: jogadores: 1 — Oscar Paolillo (cap.); 2 — Dante (sub-cap.); 3 — Albano; 4 — Arnaldo; 5 — Rodolpho; 6 — Pitanga; 7 — Montarini; 8 — Frota; 9 — Jairo; 10 — Cerello; 11 — Renato; 12 — Vianna; 13 — Severino Gregoront; 14 — Lauro, e 15 — Marchisio; treinador, Arthur da Silva Araujo.

OS ARGENTINOS

A equipe argentina que a poucos dias aqui chegou para a disputa do sul-americano veiu assim organizada:

Presidente, dr. Domingo Russoumando; delegado, dr. Andrés A. Carnevale; treinador, Alberto Regina; juiz, Blás P. Farioli Millan; jogadores: Alberto Orri (capitão), Ricardo Peyrú, Francisco Garcia, Carlos Stroppiana, Juan Carlos Schiaffino, Eulogio Gandolfo, A. Gomez Cadré, Rinaldo Zolezzi, Carlos Orlando e Vito Di Vita.

OS URUGUAYOS

A turma uruguaya que tem as probabilidades de ser a campeã, possue elementos que aqui já actuaram quando o Sporting aqui esteve como Humberto Bernarconi, Rodolpho Braselli e outros.

A organização da equipe uruguaya é a seguinte:

Chefe, Francisco F. Sciante; secretario, Miguel Angelo Vanolli; jogadores: Leandro Gomez Haley (cap.); Alejo Gonzalez Roig, Carlos Gabim, Rodolpho Braselli, Humberto Bernasconi, Tabara Quintano, Alberto Marti e Hetcor Gonzalez; referee, Baldomero Torres.

AS PRELIMINARES PARA OS JOGOS DO CAMPEONATO SUL-AMERICANO

Já está programmada a serie de preliminares dos jogos internacionaes, as quaes obedecerão a seguinte organização:

1º jogo — Vasco x S. Club Brasil.

2º jogo — Botafogo F. Club x S. Christovão.

3º jogo — Edison x Cariotovão.

4º jogo — Vasco x São Christo. ca.

5º jogo — Botafogo F. Club x Carioca.

6º jogo — Edison x S. Club Brasil.

DR. BRANDINO CORRÊA

Molestias do apparelho Genito - Urinario no homem ou na mulher — OPERAÇÕES — Utero, ovarios, prostata, rins, bexiga, etc. Cura rapida por processo moderno sem dôr da

GONORRHE'A

e suas complicações — Prostatites, orchites, cystites, estreitamentos, etc. Diathermia. Darsonvalização — Rua Republica do Peru' numero 23, sob., das 7 ás 8 e das 14 ás 18 horas. Domingos e feriados das 7 ás 9 horas

Salarios minimos e 8 horas de trabalho para os empregados em omnibus

FOI APPROVADO PELO MINISTRO AGAMEMNON O LAUDO APRESENTADO PELA COMMISSÃO

Foi hontem entregue ao sr. Agamemnon Magalhães, pela Commissão Especial nomeada pelo ministro do Trabalho para derimir por arbitragem o dissidio entre o Syndicato dos Trabalhadores em Transportes Terrestres e a União das Empresas de Omnibus, o laudo fixando os seguintes salarios minimos para os empregados em omnibus:

Motoristas, 500$000; Motoristas supplentes ou reservas, ou que outro nome tenham, 150$. Resalvado o direito aos salarios que vencerem nos casos de substituição do motorista ou de effectivo exercicio; Despachantes, encarregados do ponto de partida ou chegada de carris, depositarios das caixas geraes de trocos ou de fiscalização dos horarios ou mais serviços referentes á qualidade de despachante, que tenham ou possam vir a ter outra denominação, 400$000; Trocadores, conductores, fiscaes de carros em transito ou encarregados de serviços identicos ou similares que tenham ou possam vir a ter outra designação, 250$000.

Esses salarios são para oito horas de trabalho diario com um dia de descanso semanal, não prevalecendo com referencia aos trabalhadores que já percebem salarios superiores.

Após estudo que fez do despacho apresentado pela Commissão, o ministro do Trabalho approvou-o integralmente.

Ora, como se verifica do proprio laudo, esses salarios são para horas de trabalho diario, com um dia de descanso semanal. Succede que as empresas não se mostram muito propensas a cumprirem com o que determina o presente despacho.

Como medida acauteladora dos seus interesses, fomos hontem procurados por varios motoristas e trocadores de omnibus os quaes, por nosso intermedio, solicitam do ministro do Trabalho que a lei entre em vigor immediatamente.

Allegam elles que algumas empresas, notadamente a "Excelsior", recusam o pagamento do descanso semanal aos motoristas e trocadores, fazendo constar que os mesmos só percebem por hora de serviço. Como a lei visa justamente este ponto, eis a razão do appello que elles dirigem ao ministro Agamemnon Magalhães.

As discussões armamentistas

LONDRES, 14 (U. P.) — As discussões navaes anglo-allemães reiniciaram-se ás onze horas da manhã, quando o sr. von Ribbentrop depois de visitar o sr. Hoare, no Ministerio dos Negocios Estrangeiros, teve uma longa conferencia com o sr. Craigie.

VIDA MUNDANA

ANNIVERSARIOS

Fizeram annos hontem — Senhorinhas:

Celina, filha da viuva Octacilio Barros; Elza, filha do sr. José de Aguiar Rodrigues; Virginia, filha do sr. Arnaldo Tinoco.

Senhoras:

D. Adelina Carvalho da Silva, esposa do sr. Arthur C. da Silva; d. Rachel Gomes Cardim, esposa do sr. Plinio Cardim; d. Alcina Santos Jordão, esposa do sr. Luiz Jordão; viuva Ludovina Alves de Paula; d. Heloisa da Fonseca Bittencourt, esposa do sr. Alfredo Bittencourt, industrial e commerciante desta praça.

Senhores:

Dr. João Pacheco Braulio Reis; dr. João da Costa Ribeiro; dr. Pedro Nolasco Pereira da Cunha; dr. Cresto da Motta Machado; dr. Renato da Costa e Silva; dr. Alvaro Paulino Soares de Souza; dr. Jacques Dias Maciel, professor da Escola de Direito de Bello Horizonte; Euclydes Pires; Eliseu Linhares de Souza Paschoal Segreto Sobrinho; Antonio Werneck; Arthur Victor de Araujo; Abelardo Fonseca; Adalberto Pillar; Plinio dos Santos; e Mario Costa de Magalhães, do alto commercio desta praça.

Completa hoje, o seu quinto anniversario o robusto e intelligente Octavinho, na intimidade de Biduco, filhinho do nosso companheiro de redacção Octavio de Castro, e de sua exma. sra. dona Cecilia de Castro. Biduco, que já possue muitos amiguinhos, por certo receberá muitos brinquedos e bonbons.

MAJOR ANTONIO FRANCISCO DE ARAGÃO SOBRINHO — Transcorreu ante-hontem, o anniversario natalicio do sr. major Antonio Francisco de Aragão Sobrinho, thesoureiro do Supremo Tribunal Militar.

O distincto anniversariante mais uma vez constatou o quanto é estimado pelos seus companheiros de repartição que, num gesto de requintada elegancia, fizeram-lhe uma sincera manifestação e offereceram á sua dignissima consorte um lindo ramilhete de lindas rosas. O antigo commandante da Força Publica do Estado da Parahyba, no governo João Pessôa, visivelmente emocionado agradeceu a homenagem que lhe foi prestada pelos seus companheiros.

—— Fez annos hontem a senhora dona Firmina Corrêa Bastos, digna esposa do dr. Affonso Corrêa Bastos.

FESTAS

Fluminense F. C. — De accordo com o excellente programma organizado para o mez de junho corrente o Departamento Social Fluminense F. C., realiza-se amanhã, um chá dansante, que é já sendo esperado com natural anciedade pelos socios do tricolor.

O Departamento Social tem-se esmerado no sentido de proporcionar elegantes reuniões e bailes, com diversas attracções, ao quadro social do Fluminense, estando annunciada para o proximo dia 23 do corrente a grande festa de S. João que já se tornou tradicional nos fastos da cidade, sendo, assim, de esperar que alcance o mais completo exito.

Tijuca Tennis Club — O Departamento Social do Tijuca Tennis Club fará realizar, hoje, das 23 ás 6 horas, um grande baile commemorativo do 20º anniversario de sua gloriosa fundação. A séde do prestigioso gremio "cajuti" será revestida de primorosa ornamentação a flores naturaes. Para as dansas no salão nobre e no gymnasio, tocarão duas applaudidas "jazz-bands".

Trajo: para senhoras e senhoritas — vestido de baile; para cavalheiros — "smoking" "dinner — jacket" e terno de linho branco a rigor.

Amanhã, das 17 ás 20 horas, será effectuado um encantador chá dansante com o concurso de encantadoras "girls" do Casino Balneario Atlantico. Para as dansas tocará a "jazz-band" de Napoleão Tavares.

America Footbal Club — O Departamento Social do America F. C. fará realizar amanhã, domingo, dia 16, das 16 ás 19 horas, um chá dansante nos magnificos salões do Casino Balneario da Urca, com o concurso de duas orchestras.

Continuando o programma de festas, será realizado um baile de alta expressão social, no dia 22, do corrente ás 23 horas em homenagem aos exmos. srs. Embaixadores das Republicas: Argentina e Uruguay e aos cadetes que participaram da viagem presidencial ao Prata.

Associação dos Empregados no Commercio — Promette revestir-se de grand animação o baile que a Associação dos Empregados no Commercio offerece hoje, 15, aos seus associados.

As dansas terão inicio ás 22 horas, animadas pela excellente jazz de Napoleão Tavares, no salão nobre da séde social.

O trajo para os rapazes será completo, fazendo-se o ingresso mediante a apresentação da carteira social e recibo n. 6.

Colomy Club — Hoje, o Colomy Club fará realizar a sua festa mensal, nos salões do R. J. Athletic Ass. á rua Gustavo Sampaio n. 26, Leme, das 10 ás 2 horas da manhã. Os socios entrarão mediante a apresentação do recibo n. 6 e a carteira social. Trajo de passeio.

Centro Bancario de Cultura Social — Será realizado hoje, na séde deste Centro, á Avenida Rio Branco, uma encantadora tarde-dansante, que promette alcançar pleno exito.

CHA'S DE CARIDADE

Realiza-se hoje, mais uma reunião elegante no ex-Trianon, á Avenida Rio Branco, em beneficio do ambulatorio e da construcção da matriz de Santa Therezinha do Menino Jesus.

E' de se esperar que estes chás continuem a dar a nota chic do mez, pela presença dos elementos mais destacados da sociedade carioca.

Assim, marcar-se-á hoje mais um grande dia, tendo em vista o esforço de suas "patronesses", que são as senhoras: drs. Bento Ribeiro de Castro, Armando Calazans, Adhemar Jobim, Alvaro Lessa, A. A. Barbosa de Oliveira, Cesar Proença, Octavio Ayres e Pinto de Vasconcellos; desembargador Costa Ribeiro, srs. D. T. B. Morley e dona Carmen de Freitas Guimarães. Senhorinhas: Margarida Boselli, Heloisa de Faria.

Servirão o chá, as gentis senhorinhas: Marilia Prado de Almeida, Zulcida Vasconcellos, Vera Barbosa de Oliveira, Maria Sauwen Martins, Lourdes Barbosa de Oliveira, Guida Barbosa de Oliveira, Maria Helena Lima, Sylvia Amoroso Lima, Maria Lucia Proença, Nedeia Alencar Pinheiro, Flavio, Flavila Lyra, Selma Lyra, Aida Mesquita Barros, Beatriz Mesquita Barros, Honorina Abreu, Carlota Cavour, Marina Solano da Cunha, Arlette Reis, Maria Apparecida Reis, Maria Noemia Alvarenga Netto e Anna Maria Rabello.

CASAMENTOS

Realiza-se hoje ás 16 horas na egreja de Santo Antonio dos Pobres o enlace matrimonial da senhorinha Orbella dos Reis Ribeiro com o sr. Walfredo Alves de Souza, mecanico da Casa Pratt.

A noiva é filha do sr. Benedicto dos Reis Ribeiro, funccionario da Inspectoria de Aguas e Esgotos.

O acto civil será na 5ª Pretoria, sendo testemunhas os srs. Luiz Navarro Pinheiro de Meirelles e sua exma. esposa, e João Alfredo Gomes Netto.

No religioso serão padrinhos o sr. capitão Mario Calderaro e sua exma. esposa, os novos recebem as felicitações na egreja e embarcam á noite para cidade de Vassouras.

VIAJANTES

Procedente do Rio da Prata, com as escalas de costume, chegou hontem, ás 16 horas, o hydro-avião de carreira da Panair trazendo os seguintes passageiros, que desembarcaram no aero-porto da Ponta do Calabouço: de Buenos Aires, dr. Cesar Grillo, director do Departamento de Aeronautica Civil; Sebastião Santos, Gabriel da Veiga, dr. Lauro Almeida Passos, John Adam Buechner e Pierre Sanrini; de Porto Alegre, sra. Maria Carmen Losada, Julio Santiago, Arlindo Chaves Lopes e sra. Isabel Chaves Lopes; e de Santos, Edward Lee.

Com destino aos portos do Norte, parte hoje, ás 6 horas, do aero-porto da Ponta do Calabouço, outra aeronave da Panair, conduzindo os seguintes passageiros: para Victoria, Arthur Mueller e Alfredo Alcuri; para Bahia, Alexandre Sonjschein; para Maceió, Francisco Rocha Lima; para Recife, Charles C. Waddell e sra. Paula Waddell; para Areia Branca, Francisco Vicente Cunha da Motta; para São Luiz do Maranhão, dr. Maximo Ferreira e dr. José M. Magalhães Almeida; e com destino a Belém do Pará, dr. Abel Chermont.

HOMENAGENS

O dr. Carbert Perisé, novo professor da Faculdade de Medicina do Rio de Janeiro, vae ser homenageado pelos seus collegas e amigos, em regosijo a sua brilhante victoria conseguida no ultimo concurso, para cadeira de chimica medica. Essa homenagem realizar-se-á no dia 23 do corrente, e será presidida pelo professor Rocha Vaz, que foi mestre do homenageado. Encabeça a lista promotora, os seguintes: drs. Isaac Brown, Cunha Horta e Walter Aprigliano. As listas estão na Casa Mozart e no "Jornal do Commercio".

ALMOÇOS

Ficou assentado para a primeira quinzena de julho, a realização da missa e do grande almoço que os medicos da classe de 1909, vão commemorar o seu 27º anniversario de formatura. Aos interessados, é encontrada a lista de adhesões na portaria do "Jornal do Commercio".

O PODER DO LEITE GARANTE OPTIMA DISPOSIÇÃO E ADMIRAVEL ENERGIA

OURO VELHO
PARA O BANCO DO BRASIL
PAGA-SE AO CAMBIO DO DIA
NO 1.º ANDAR — Lgo. S. FANCISCO, 14

FILTROS QUE TRABALHAM DIA E NOITE

Si os rins não eliminam diariamente litro e meio de secrecção, as 5 leguas de finissimos canaes filtradores se tornam obstruidas com venenos. O liquido urinario se torna escasso e ao passar provoca uma desagradavel sensação de ardencia.

Isso é symptoma perigoso e póde ser o começo de soffrimentos taes, como dores nas costas ou na parte posterior da côxa, perda de animação e vitalidade, irregularidades urinarias, inchação nas mãos, pés ou nos olhos, dores rheumaticas, tonteiras, perturbações visuaes, etc.

Muitas pessoas dão attenção aos seus oito metros de intestinos, mas negligenciam os 30 kms. de canaes dos rins. Se estes ficam obstruidos por detrictos venenosos, molestias graves podem occorrer, taes como perda de phosphato, de albumina, nephrites agudas, intoxicação uremica, calculos, mal de Bright, etc.

Faça com que seus rins expillam diariamente cerca de litro e meio de secrecção. Compre um vidro de Pilulas de Foster. Ha mais de 50 annos são ellas usadas com absoluto exito para limpar, desinflammar e activar os rins.

Conselho Nacional de Engenharia e Architectura da 5ª Região

O presidente do Conselho Regional de Engenharia e Architectura da 5ª Região, que comprehende o Districto Federal e os Estados do Rio de Janeiro e Espirito Santo, chama a attenção dos interessados para a relação geral dos portadores das carteiras profissionaes e dos cartões de autorizações expedidos até 30 de abril proximo passado, cuja publicação foi feita no "Diario Official" de 10 de junho corrente.

THEATRO MUNICIPAL

Conc. Empresa Artistica Theatral Ltda.

Temporada Official de 1935

HOJE

A's 17 horas

Bilhetes á venda aos seguintes preços:

Frisas e Camarotes.	100$000
Poltronas	20$000
Balcões nobres	15$000
Balcões	12$000
Galerias	9$000
Idem de outras filas	7$200

Sello a parte

Ladrão sem sorte

O ladrão Antonio Rodrigues da Costa, quando saia da casa numero 1.055 A, da rua de Copacabana, sobraçando um embrulho, foi preso pelo guarda-municipal n. 1.037, que o conduziu ao 2º districto policial.

Ao commissario Barreira, ali de dia, o larapio confessou haver furtado daquella casa tres camisas, tres calções e um vestido que estavam na corda de seccar roupa.

O gatuno foi autuado em flagrante.

RADIO

RADIO CLUB DO BRASIL

7.30 ás 8.30 horas — Aulas de gymnastica. 8.30 ás 10.30 — Discos. 12 ás 14 horas — Discos. 14 ás 15 horas — Discos. 16 horas — Discos. 18 horas — Programma do Botafogo F. Club. 18.45 — Quarto de hora da C. B. R. 19 horas — Discos. 19.30 — Programma nacional. 20 ás 21.30 (studio) Orchestra, Abigail Parecis, Adacto Filho, Tomaselli, Radamés Gnatalli e Fossati. 21.30 em deante — Baile da PRA-3.

RADIO SOCIEDADE MAYRINK VEIGA

Das 6.25 ás 8.15 — Duas aulas de gymnastica. Das 8.15 ás 8.45 — Resenha informativa. Das 11 ás 13 horas — Programma das donas de casa. Das 15 ás 16 horas — Discos. Das 18 ás 18.45 — Discos. Das 18.45 ás 19 horas — Quarto de hora educativo da Confederação Brasileira de Radiodiffusão. Das 19 ás 19.15 — Discos. Das 19.15 ás 19.30 — A Voz do Commercio. Das 19.30 ás 20 horas — Programma nacional. Das 20 ás 23 horas — Programma de studio com os artistas: Maria Amorim, Heloisa Helena, Mario Reis, Irmãos Tapajós, Machado Del Negri. As orchestras: — De Dansas de Napoleão Tavares, Regional Brasileira, Salão do Maestro Vivas, Typica Argentina de Muraro e Original de Gastão Bueno Logo. — O humorista Barbosa Junior. A's 20.30 — Campeões da vida moderna. A's 21 horas — Chronica da Cidade Maravilhosa! A's 22 horas — Commentario sobre o momento nacional. Das 22.30 ás 23 horas — Programma Ida e Volta dos studios da PRB-9, Radio Record de São Paulo, em collaboração com a PRA-9. A's 23 horas — Commentario sobre o momento internacional. Das 23 ás 24 horas — Discos — Noticias de ultima hora.

RADIO IPANEMA

Das 11 ás 11.30 — Discos. Das 11.30 ás 11.45 — Quarto de hora feminino por Sylvia Autuori. Das 11.45 ás 13 horas — Discos. Das 17 ás 19.30 — Discos. Das 19.30 ás 20 horas — Programma nacional. A's 20 horas — Programma de studio com Edir Tourinho, Trio Milonguita, Garotas de Ipanema, Antonio Claudio, Glorinha Caldas, Sonia Burlamaqui, Zezé Fonseca e Gina Cruz. A's 22 horas — Programma Anglo Americano com Black and White e Maria Helena. A's 20.15 — Nome no cartaz. A's 21 horas — Noticia do mundo. A's 22 horas — Commentario brasileiro. A's 23 horas — O homem que comenta vae falar.

RADIO CRUZEIRO DO SUL DO RIO DE JANEIRO

A's 8.30 — Jornal Synthetico da Cruzeiro do Sul. A's 10.30 — Programma dos bairros. A's 11.30 — Musica seleccionada. A's 13.45 — Programma loterico. A's 18 horas — Radio apperitivo. A's 18.15 — Previsões do tempo. A's 18.30 — Rio cheio de luz — Commentario elegante. A's 20 horas — Yvette Canejo — Regional — Arnaldo Amaral — Madelou — Orchestra Columbia. A's 21 horas — Rêde Verde Amarella — P. R. B. 6 — São Paulo que fala. A's 21.30 — P. R. D. 2 — Rio que fala — Arnaldo Amaral — Madelou — Orchestra Columbia. A's 22 horas — Gastão Cottini — Pixinguinha e seu conjunto. A's 22.15 — Christina Maristany — Orchestra de Cordas. A's 22.30 — Discos seleccionados.

RADIO EDUCADORA DO BRASIL

Das 10 ás 11 horas — Discos. Das 14 ás 14.30 — Discos Das 14.30 ás 16 horas — Discos. Das 17.30 ás 18.45 — Discos. Das 18.45 ás 19 horas — Quarto de hora da C. B. R. Das 19 ás 19.30 — Discos. Das 19.30 ás 20 horas — Programma nacional. Das 20 ás 20.30 — Discos. Das 20.30 ás 23 horas — Transmissão do Studio do programma e horas dos Estudantes.

TOSSES? BRONCHITES?
VINHO CREOSOTADO

RADIO
das melhores marcas — Em Prestações — Sem Fiador
242 RUA S. PEDRO 242
Phone 24-1571

RADIO OFFICINA AVILA
concertos de radios; automovel proprio para attender dia e noite. Tel. 3-3129.
RUA DO CARMO, 8

Villa Jardim Campo Grande
Lotes de Terrenos a Prestações
PEQUENAS CHACARAS

Grande venda de terrenos na Villa Jardim Campo Grande que esta situada na Estrada do Cabuçu'. Optimos lotes a prestações desde 17$000 por mez — Optimo clima, agua, luz, bonde electrico na porta. Aproveite a opportunidade, compre logo seu lote, os primeiros a comprar compram mais barato e escolhem melhor.

Pense na valorização destes terrenos com a proxima electrificação da Central do Brasil. A Villa Jardim Campo Grande tem a mesma administração que dirige a Villa Santa Cecilia em Irajá, a Villa Engenho da Rainha e a Villa Boavista em Ramos.

Informações aos Domingos no Café Bandeirantes em frente á estação de Campo Grande e nos dias uteis, na RUA BUENOS AIRES, 93 — 3º andar — Telephone: 23-5741.

THEATRO RECREIO
Companhia Nacional de Revistas da qual faz parte
ALDA GARRIDO
Ultima MATINE'E DA MOCIDADE a Preços Reduzidos
A' NOITE — A's 20 e 22 horas — Duas Sessões — O maior exito Theatral dos ultimos tempos

"DA FAVELLA AO CATTETE!"
Burleta-revista-fantasia de FREIRE JUNIOR
AMANHA — A's 15 horas — Ultima MATINE'E CHIC dedicada ás senhoras
QUINTA-FEIRA, 20 — Festa de despedida do Theatro de FRANCISCO ALVES
SEXTA-FEIRA, 21 — Primeiras Representações da formidavel Revista de critica politica
"VIAGEM PRESIDENCIAL!"
Original do celebre "Speaker" da P.R.A. 9 CESAR LADEIRA
ESTRE'A dos notaveis bailarinos LOU e JANOT e de outros elementos

Theatro

"VIAGEM PRESIDENCIAL", SEUS QUADROS E OS ARTISTAS QUE IRÃO ESTREAR

Itala Ferreira, que vae ter grande actuação em "Viagem Presidencial" de Cesar Ladeira

Estão marcadas para a proxima sexta-feira, no Recreio, as primeiras representações da nova revista de Cesar Ladeira — "Viagem Presidencial".

Esse original terá os seguintes quadros que se destinam ao maior successo: "Embarque de s. ex." — "S. ex. á bordo" — "O sonho de Carlinhos" — "Algemados" e "Sonho Azul", bailados; "Bolas Prodigiosas" e uma grandiosa apotheose ao — Brasil — Argentina e Uruguay.

Na peça do speaker da PRA 9 estrearão: os festejados bailarinos e Lou e Janot; a sambista Isolda Mello e um barytono estudante de uma das nossas escolas superiores.

SERA' REALIZADA HOJE MAIS UMA VESPERAL JERCOLIS, NO JOÃO CAETANO

O Rio em peso continua a desfilar pela platéa do theatro João Caetano para applaudir o brilhante espectaculo que Jardel Jercolis vem offerecendo ha varios dias, com as representações da super-revista-polychroma "Goal", que regista a mais expressiva victoria do nosso theatro-ligeiro-musicado.

Ainda hontem os espectaculos foram honrados com a presença do presidente da Republica, que, fazendo-se acompanhar de sua exma. familia, não regateou applausos ao magnifico espectaculo, acompanhando com o mais vivo interesse o desenrolar dos diversos quadros, notadamente a magnifica interpretação que todos os artistas de Jardel dão á revista "Goal".

Para hoje está annunciada a segunda Vesperal a preços reduzidos, ás 4 horas, opportunidade que Jardel Jercolis offerece para que as classes menos favorecidas possam tambem applaudir esse espectaculo que é o mais lindo da cidade.

O campeonato de foot-ball, disputado pelas girls que representam os diversos clubs da cidade, prosegue com grande enthusiasmo, estando marcadas para hoje as mais renhidas partidas desse original campeonato, pois defrontar-se-ão o Vasco e o Fluminense, o Flamengo e o America.

Amanhã, ás 3 horas será realizada mais uma vesperal.

AINDA O CASO RUIDOSO DO THEATRO ESCOLA

Da actriz Itallia Fausta, presidente da Casa dos Artistas, recebemos a carta abaixo:

"Rio de Janeiro, 13 de junho de 1935. — Sr. redactor. — A proposito de uma publicação que o sr. Renato Vianna mandou inserir no vespertino "O Globo", venho valer-me das columnas do vosso integro orgão para fazer alguns esclarecimentos indispensaveis.

Na publicação em apreço o director do Theatro-Escola escrevera que todos os compromissos daquella instituição "para com os seus artistas e terceiros estão satisfeitos e liquidados até a presente data".

Com relação a quem subscreve estas linhas as affirmações do sr. Renato Vianna não são verdadeiras e isso porque ainda ha tres ou quatro dias aquelle conhecido cavalheiro foi condemnado pelo Ministerio do Trabalho a pagar os salarios a que tinha direito e contra cuja divida havia recorrido ao poder competente.

Desse modo é evidente que emquanto alardeava nada dever, o sr. Renato Vianna era condemnado pelo proprio Ministerio do Trabalho como devedor remisso.

Outro topico da publicação merece reparos tambem.

O sr. Renato Vianna espalha "urbi et orbi" que o sr. ministro da Educação approvou-lhe as contas, baseando-se nas informações da Directoria de Contabilidade. A respeito cabe-me offerecer ao vosso jornal o meu testemunho.

Quando chamada perante a Directoria de Contabilidade para depôr no inquerito instaurado em torno do ruidoso caso do Theatro Escola, não me foi possivel effectuar qualquer verificação da escripturação, exactamente porque as irregularidades desta, como a falta de certos livros e outros requisitos, tornavam impossivel o menor exame. Aliás de um funccionario daquella Directoria ouvi, na occasião, que taes irregularidades não eram apenas apparentes mas transparentes.

E' de admirar que depois de tudo isso o sr. Renato Vianna venha a publico, dizendo-se livre de culpa e pena, para exhibir sua innocencia junto ao titular da pasta da Educação. E' interessante observar que na mesma data em que o director do Theatro-Escola recebia uma corôa de honestidade e um cheque generoso, o sr. presidente da Republica ainda esperava o resultado do inquerito mandado abrir por s. ex., antes de partir para Buenos Aires.

Para terminar convém frizar que ainda está em fóco a questão de pagamento das percentagens que lhes são devidas, a actriz Olga Navarro e o actor Jayme Costa.

Como vê o sr. redactor por mais que o sr. Renato Vianna queira se disfarçar de cherubim, suspenso nas azas de uma diaphana probidade a evidencia dos factos implacavelmente continua a condemnal-o.

Reconhecida pelo acolhimento que dispensar a esta carta subscrevo-me com a maior consideração. —— Itallia Fausta."

ULTIMOS DIAS DE "NOSSAS MULHERES"

"Nossas mulheres", a impagavel comedia de Rego Barros, que o elenco encabeçado por Manoel Durães está representando com tanto exito no Carlos Gomes, dentro de um estupendo programma cine-theatral, terá hoje e amanhã suas ultimas representações, o que equivale dizer attrairá ao Carlos Gomes verdadeiras multidões desse publico que avido procura espectaculos onde possa rir a bom rir.

Já na segunda-feira, porém o brilhante conjunto que conta com o inestimavel concurso de Conchita, Durães Restier, Attila, Hortensia, Edith, Stuart e Paradela, dará em nova edição, a encantadora comedia de Matheus da Fontoura, "Dindinha".

Escripta com elevação de linguagem, desenvolvendo delicado e sentimental assumpto brilhantemente traçada sob todos os rigores da technica theatral, "Dindinha" é o mais feliz trabalho de Matheus da Fontoura.

AGUARDA-SE COM ANSIEDADE O QUADRO DE "S. JOÃO NA BAHIA", NA CASA DO CABOCLO

Apollo Corrêa, o inesquecivel "Moleque Tamborim", que tem optimo papel em "São João na Bahia"

E' depois de amanhã que se dará a "première" de um quadro typico regional bahiano na Casa do Caboclo, que irá marcar a actual temporada theatral do Phenix. Trata-se de mostrar ao publico carioca o que é a noite de São João no grande Estado do Norte no quadro "São João na Bahia", que terá a defendel-o todos os elementos do conjunto regional do Phenix e que além de um desfile de lanternas dará motivo a que as actrizes venham á platéa distribuir sortes aos espectadores. Com este quadro a peça em scena "Bahia, terra querida", que antehontem já fez o seu meio centenario, irá além de 100 representações. Hoje haverá uma grandiosa matinée popular a preços reduzidos e amanhã, teremos no horario de inverno, quatro sessões ás 3, 4.30, 8 e 10 horas, sendo que nas matinées, será distribuido "Busi" ás crianças. Na proxima quarta-feira, 19, teremos os espectaculos em beneficio da filhinha do malogrado volante patricio Irineu Corrêa.

HAVERA' MATINE'E HOJE, NO RIVAL

Dulcina e Odilon, darão hoje uma matinée elegante no Rival, com "Passaro que foge", que hontem subiu á scena com grande exito e cuja critica publicamos noutra pagina desta edição.

"MATINE'E" DA MOCIDADE HOJE, NO RECREIO

Realiza-se hoje, no Recreio mais uma "matinée" da mocidade, com a burleta-revista "Da Favella ao Cattete", de Freire Junior. Os preços serão como sempre reduzidos em 50%. Essa peça que tem desempenhando os seus principaes papeis Alda Garrido, a querida "estrella" do Recreio e Francisco Alves, o festejado cantor patricio que se despede em "Da Favella ao Cattete" do theatro, levará certamente ao popular theatro um publico numeroso.

RIVAL
HOJE — Em Vesperal Elegante ás 16 horas e á noite ás 20 e 22 horas.
DULCINA
ODILON
continuarão o formidavel exito alcançado hontem com
PASSARO QUE FOGE
(Bird in hand)
a notavel e engraçadissima comedia ingleza de JOHN DRINKWATER, que ODUVALDO e ANDRE' DE FOSSEY traduziram magistralmente.
PASSARO QUE FOGE
esteve 2 annos no cartaz em Nova York e foi o anno passado o maior successo no Theatro Municipal, da Companhia Ingleza "The english Players"
"Jane Greenleaf", DULCINA
"Bervely", ODILON
"Blanquet", ARISTOTELES
Amanhã. — Vesperal ás 16 horas. Sessões ás 20 e 22 hs.
PASSARO QUE FOGE
Bilhetes á venda para hoje amanhã e depois.

Centro Brasileiro do Commercio e Industria

ADMISSÃO DE NOVOS ASSOCIADOS

Em sessão da directoria hontem, realizada, o Centro Brasileiro do Commercio e Industria admittiu como novos associados mais os seguintes commerciantes estabelecidos nesta praça: Antonio da Silva, da firma A. Silva & Santos; Augusto Marques; Manoel Gomes; Alfredo da Silva; Julio Dias de Souza; João Baptista Barbosa; Julia Adelaide; Domingos de Oliveira Branco; Maria da Costa Samfins; Libanio Gouvêa e Augusto da Silva Mattos.

Ficaram dependendo de preenchimento de formalidades exigidas pelos estatutos desta agremiação as propostas referentes á inscripção de dois candidatos.

O America Venceu Folgadamente

Por 3 x 0 Tombou a Esquadra da Portugueza, Após Uma Peleja Insipida

Orlandinho, autor de dois goals e a mais destacada figura em campo na partida de hontem

Decepcionou redondamente a peleja que se feriu na tarde de hontem, em Campos Salles.

Attraida pela primeira exhibição da Portugueza, que impressionou bem no jogo com o Fluminense, uma torcida numerosa affluiu, hontem áquella praça de sports, esperando passar uma tarde agradavel, proporcionada por uma partida interessante.

Ficaram decepcionados, entretanto, aquelles que, como nós, fizeram tal previsão.

A peleja foi falha em todos os seus momentos, caracterizando-se por uma monotonia surpreenlente.

Agindo mal, a Portugueza não soube offerecer resistencia á equipe do America, que a abateu nitidamente, sem realizar um esforço mais desenvolvido.

Desde os minutos iniciaes, o America revelou supremacia, que se accentuou á medida que se approximava o final do match.

E, num ambiente frio, transcorreu a pugna, sem offerecer qualquer aspecto interessante.

No final, o placard accusava uma victoria facil, merecida e indiscutivel do America, pela expressiva contagem de 3 x 0.

OS SCORES

No primeiro tempo, Orlandinho abriu o score.

Na phase final, dos dois minutos, ainda Orlandinho modificou o placard, com o 2º goal.

Mais tarde, Clovis consolidou a victoria, fazendo o 3º goal do America.

OS TEAMS

Actuaram observando a organização seguinte:

AMERICA — Irio; Vital e Cachimbo; Oscarino, Og e Pomba; Lindo, Clovis, Canolle, Jardel (depois Ismael) e Orlandinho.

PORTUGUEZA — Thadeu; Florotti e Gasperini; Duilio, Barros e Albino; Arnaldo, Frederico, Paschoalino, Carioca e Nicola.

O JUIZ

Liffe Peixoto, encarregado da arbitragem, foi feliz no desempenho de sua missão.

Diario Sportivo

FRIEDENREICH NO ATAQUE DO FLAMENGO!

SERA' O COMMANDANTE CONTRA O AMERICA

Friedenreich será o commandante do Flamengo contra o America! Eis a noticia sensacional de hontem. Com Alfredo suspenso, os rubros negros voltaram as suas attenções para "El Tigre". A directoria do Flamengo tratou de se communicar com o veterano jogador. Convidado, Fried accedeu immediatamente em embarcar para o Rio. Será elle, assim, o center forward do ataque rubro-negro.

Friedenreich, o novo commandante da artilharia rubro-negra

GRIPPE
E SUAS CONSEQUENCIAS
PHYMATOSAN
AGE COM SEGURANÇA
VIDRO POPULAR 2$500

Armandinho, o America e o Fluminense...

Nada Resolvido Por Emquanto — Difficuldades Para a Acquisição do Deanteiro do Carioca

Annunciou-se, hontem, a ida de Armandinho para o Fluminense. Nada está resolvido, entretanto, a respeito. As "demarches" foram realmente iniciadas. Armandinho esteve conversando com directores do club da rua Alvaro Chaves.

Ao mesmo tempo, o America iniciava esforços para conseguir o concurso do magnifico elemento. Armandinho estava, assim, entre dois clubs.

As "demarches" ficaram interrompidas na noite de hontem. Tanto o Fluminense como o America resolveram esperar, antes de fazer uma proposta concreta ao deanteiro do Carioca. A situação está nesse pé. Certos factos fazem duvidar que se confirme o ingresso de Armandinho no Fluminense ou no America.

Aliás, a acquisição de Armandinho iria acarretar difficuldades, em face da sua situação perante a Federação Brasileira. Trata-se, porém, não resta duvida, de um elemento de classe.

TENNIS

Federação de Tennis do Rio de Janeiro

Tabella do Campeonato de Senhoras

Amanhã terá inicio o Campeonato de Tennis para senhoras.

A Federação organisou para este "certamen" duas divisões.

Damos abaixo, a tabella dos jogos de ambas as divisões com as respectivas datas de suas partidas:

1ª DIVISÃO

Turno

Junho, 15 — Sabbado — America x Germania.

Junho, 20 — Quinta-feira — Tijuca x Flumisense, Countri x America.

Junho, 22 - Sabbado — Germania x Tijuca.

Junho, 27 — Quinta-feira — Fluminense x America; Tijuca x Countri.

Junho, 29 — Sabbado — Germania x Countri.

Julho, 4 — Quinta-feira — America x Tijuca; Countri x Fluminense.

Julho, 6 — Sabbado — Fluminense x Germania.

Returno

Julho, 13 — Sabbado — Germania x America.

Julho, 18 — Quinta-feira — Fluminense x Tijuca; America x Countri.

Julho, 20 — Sabbado — Tijuca x Germania.

Julho, 25 — Quinta-feira — America x Fluminense; Countri x Tijuca.

Julho, 27 — Sabbado — Countri x Germania.

Agosto, 1 — Quinta-feira — Tijuca x America; Fluminense x Countri.

Agusto, 3 — Sabbado — Germania x Fluminense.

2ª DIVISÃO

Turno

Junho, 15 — Sabbado — Germania x America.

Junho, 20 — Quinta-feira — Fluminense x Tijuca; Germania x Countri.

Junho, 22 — Sabbado — Tijuca x America.

Junho, 27 — Quinta-feira — Germania x Fluminense: Countri x Tijuca.

Junho, 29 — Sabbado — Countri x America.

Julho, 4 — Quinta-feira — Tijuca x Germania; Fluminense x Countri.

Julho, 6 — Sabbado — America x Fluminense.

Returno

Julho, 13 — Sabbado — America x Germania.

Julho, 18 — Quinta-feira — Tijuca x Fluminense; Countri x Germania.

Julho, 20 — Sabbado — America x Tijuca.

Julho, 25 — Quinta-feira — Fluminense x Germania; Tijuca x Countri.

Julho, 27 — Sabbado — America x Countri.

Agosto, 1 — Quinta-feira — Germania x Tijuca; Countri x Fluminense.

Agosto, 3 — Sabbado — Fluminense x America.

CLINICA DE VIAS URINARIAS
Dr. Samuel Kanitz
Membro da Sociedade de Urologia da Allemanha, ex-assistente dos professores Lichtemberg, Lewin, Joseph, de Berlim e Haslinger, de Vienna. Especialistas em doenças dos Rins, Bexiga, Prostata, Urethra, Doenças de Senhoras, Diathermia, Ultra Violetas. Consultorio: 7 de Setembro, 42-Sob., das 13 ás 17 horas Phone: 23-3531.

Uma Rodada Attraente

CONSIDERAÇÕES LIGEIRAS EM TORNO DOS MATCHES QUE SE FERIRÃO AMANHÃ, EM DISPUTA DO CAMPEONATO CARIOCA

Affonso, half do São Christovão, que lutará contra o Bangú

A cidade verá ser transposta, amanhã, a quinta etapa do campeonato da Federação Metropolitana, com os jogos Andarahy x Carioca, São Christovão x Bangú, Olaria x Madureira e Vasco x Brasil.

São quatro jogos que, por multas circumstancias, interessam á torcida. Tres invictos, Carioca, Andarahy e Bangú intervirão, sendo que os dois primeiros jogarão entre si em beneficio do Botafogo que descansará. Dois perdedores se enfrentarão e decidirão qual, dos dois, continuará com o privilegio de perdedor. E assim por deante.

Com a rodada de amanhã,

(Continúa na 15ª pagina).

Mais Uma Conferencia Para a Pacificação

ESTIVERAM REUNIDOS, HONTEM PAREDROS DAS DUAS FACÇÕES

SURGEM DIFFICULDADES PARA UM ACCORDO

Realizou-se, hontem, nova conferencia entre paredros das duas facções para ser estudada uma formula de pacificação. Estiveram presentes os srs. Victor de Moraes, Luiz Aranha, Teixeira de Lemos, Rivadavia Correa, Paulo Azeredo, Luiz Bessa e Pedro Novaes, pela C. B. D., e Bastos Padilha, Sergio Meira e Ary Franco, pelas especializadas. A conferencia foi longa, sendo nella estudada a situação sportiva, detidamente. Foi objecto de particular attenção a questão da clausula 3.ª, que criou um impasse. Não ha, entretanto, só esse problema a resolver. Surgem outras difficuldades que a boa vontade das partes interessadas procura renovar. Nada de positivo, entretanto, foi obtido na reunião de hontem, embora as conversações preparassem ambiente para uma approximação melhor. Os circulos autorizados acreditam ainda na pacificação. Observa-se, agora, que nas duas facções ha boa vontade, disposições para terminar a luta.

NOVA CONFERENCIA, HOJE

Hoje haverá nova conferencia. As partes interessadas procuram definir a situação, quanto antes. Não resta duvida, por certo, de que estamos na phase maxima das "demarches". Por outro lado, é interessante notar que as tentativas anteriores encontraram difficuldades muito maiores para solucionar. Alguns pontos que constituiam obstaculos para a paz já foram resolvidos. Mas ainda persistem outras difficuldades.

O Resultado do Classico Vieira Souto Poderá Dizer-nos Qual a Melhor Egua Nacional Que Actua no Momento em Nossas Pistas

Turf — Diario Sportivo

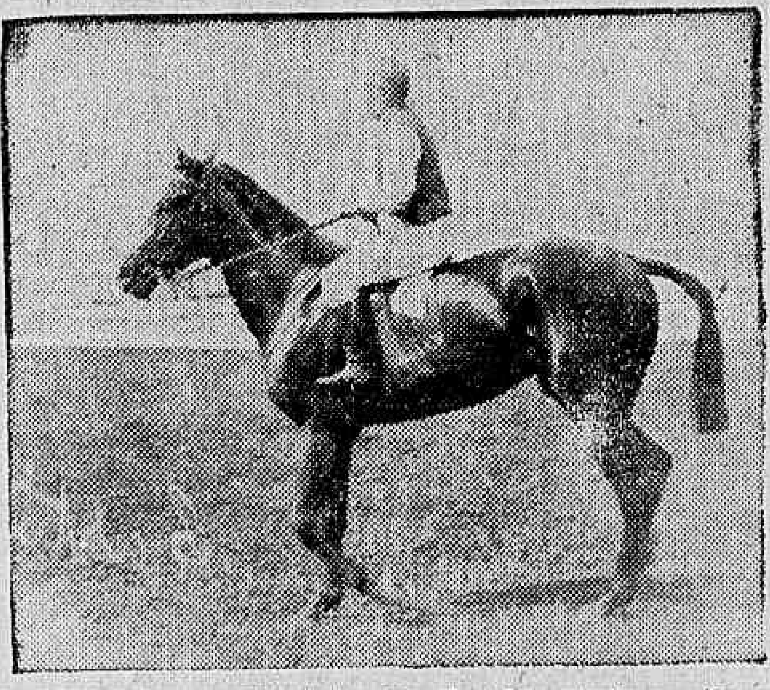

CARTIER, que disputará o Premio "Ducca", da reunião desta tarde, com accentuada "chance"

O MEETING Desta Tarde

Serão disputadas seis carreiras interessantes

1ª CARREIRA

MOURESCO E KLEOPS ESCOLTARAM GALMITA

Na prova ganha por Galmita, no sabbado, Mouresco e Kleops chegaram separados por pequena differença. Como a egua teve então uma carreira muito prejudicada sobram motivos para acreditar-se que Mouresco custe agora muito mais a derrotal-a.

Assim mesmo somos ainda favoraveis ao tres annos, cuja edade é o bastante para justificar nossa preferencia. Jaçatuba, que ao reapparecer correu bem e que será pilotado por um profissional capaz, Galarim, muito leve e Marfim que baixou de turma são tambem candidatos serios ao triumpho.

2ª CARREIRA

NEGRO COLLOCA-SE INVARIAVELMENTE

O cavallo Negro que muito raramente deixa de se collocar, é o competidor que sobresae na milha do Premio "Zarda".

Tem a seu favor não só aquella circumstancia como uma ausencia absoluta de adversarios de merito.

Os obstaculos mais serios ao seu triumpho podem partir da presença do debutante Pendenciero, um "two-years" uruguayo de boa classe, e de Solena que vem accusando progressos positivos.

Lullaby, bem mais adeantado, é o melhor azar.

3ª CARREIRA

BRAZINO, ASTRO E YONITA SE EQUIVALEM

Astro e Brazino num pareo ganho ha algumas semanas por Vasari, escoltaram o ganhador, separados por differença insignificante. A distancia hoje convem admiravelmente aos meios de um e de outro e se não desperdiçarem suas forças numa luta inicial improficua, é de crer que sejam dos primeiros a attingir o vencedor.

Yonita, que arrematou muito perto de Brazino, no sabbado é uma compe·idora a altura dos dois c·…dos, não o sendo menos Grand Manier em pista pesada.

Nossa formula definitiva será Brazino-Astro.

4ª CARREIRA

ITAPOAN DESTACA-SE DO LOTE

As duas ultimas carreiras produzidas por Itapoan, nesta turma, indicam-no como mais provavel ganhador do Premio "Royal Star". O tordilho, filho de Kitchner, não é animal absolutamente regular, de sorte que não se deve levar seu triumpho como artigo de fé. Além do mais ha entre seus antagonistas que se elevam a dez, alguns particularmente dignos de respeito. Citemol-os: Rainheta, que sae pela primeira vez da turma dos tres annos, Donka, que deverá correr muito melhor, Massiço, Betania e Jundiá.

5ª CARREIRA

NEW STAR DEVERA CORRER MELHOR

A ultima carreira do cavallo New Star não convenceu. Dirigido hoje por um freio que o entende, o filho de Loisir póde rehabilitar-se do ultimo insuccesso.

De seus dez adversarios, os mais perigosos parecem ser: Lourinha, que produziu optima "performance" no sabbado, Toby, que deverá agora correr melhor, Clo, que acaba de triumphar com notavel facilidade, e Tango, vencedor nesta mesma turma ha uma semana.

Qualquer destes animaes está em condições de oppôr tenaz resistencia ao nacional.

6ª CARREIRA

ROYAL STAR ACABA DE SE IMPOR NA TURMA

Com excepção de Garboso e Colonna, que estão correndo pouco, os outros competidores do Premio "Ducca", mediram-se ha uma semana na prova ganha por Royal Star. Esta filha de Walli está novamente presente mas com uma sensivel sobrecarga que dada a escassez de seu dominio póde modificar o resultado. Eckner que a secundou a pequena differença, Capricho que deverá actuar melhor do que quando da "rentrée" e Cartier, numa distancia mais a sua feição, são as mais indicados para substituir a vencedora de sabbado, caso não logre reproduzir a façanha.

Capricho-Eckner é uma formula do nosso agrado.

NOSSOS PROGNOSTICOS

Mouresco—Kleops— Jaçatuba.
Negro — Solena — Lilac Time
Brazino — Astro — Yonita.
Itapoan — Donka — Rainheta.
New Star — Lourinha — Clo.
Capricho — Eckner — Royal Star.

Primeira carreira — premio "Clo" — 1.500 metros — réis 3:000$000.

Kilos
1—1 Mouresco, I. Souza . 52
2—2 Kleops, J. Mesquita 49
3—3 Jaçatuba, S. Batista 55
4—4 Marfim, S. Bezerra . 58
5 (5 Galarim, O. Serra . 48
(6 Zumba, P. Vaz . . 50

Segunda carreira — Premio "Zarda" — 1.600 metros — 3:000$000.

Kilos
1—1 Negro, S. Batista . 57
2 (2 Solena, J. Morgado . 52
(3 Marqueza, C. Morg. 38
3 (4 L. Time, B. Cruz . 54
(5 Pendenciero, Santos 54
4 (6 M. Cross, n. correrá
(" Lullaby, Mesquita . 50

Terceira carreira — Premio "Galmita" — 1.400 metros — 3:000$000.

Kilos
1—1 Brazino, S. Bezerra 52
2—2 Yonita, J. Morgado . 55
3—3 G. Marnier, Molina . 55
4—4 Mariquita, Mesquita 52
5 (5 Rugol, G. Feijó . . 52
(6 Astro, W. Andrade . 58

Quarta carreira — Premio "Royal Star" — 1.400 metros — 3:000$000 — (Betting).

Kilos
1 (1 Itapoan, Mesquita . 54
(2 Tracajá, P. Vaz . . 58
(3 Jundiá, O. Serra . 48
2 (4 Rainheta, E. Silva . 54
(5 Iliria, W. Andrade . 52
(6 Galmita, G. Feijó . 52
3 (7 Donka, Batista . . 51
(8 Astral, W. Cunha . 48
(9 Pharaó, C. Morgado 48
4 (10 Betania, I. Souza . 54
(11 Massiço, Bezerra . 48

Quinta carreira — Premio "Tango" — 1.400 metros — 3:000$000 — (Betting).

Kilos
1 (1 Clo, J. Morgado . 58
(2 Tango, A. Dias . . 58
(3 N. Star, G. Costa . 54
2 (4 Transvaliana, P. Vaz 52
(5 Max, S. Bezerra . 56
(6 Rosemarie, Cunha . 53
3 (7 Lourinha, G. Feijó . 54
(8 Toby, J. Mesquita . 54
(9 Kruppe, I. de Souza 54
4 (10 R. d'Amour, A. Silva 54
(11 Bettysabeth, Molina 56

Sexta carreira — Premio "Ducca" — 1.500 metros — 3:000$000 — (Betting).

Kilos
1 Eckner, A. Silva . . 52
2 Capricho, Andrade . 51
3 R. Star, P. Vaz . 57
4 Garboso, Batista . . 54
5 Colonna, N. Pires . 53
6 Cartier, J. Morgado 54

Como aprompteu a parelha Midi-Tia King

A parelha Midi-Tia King que figura na nossa bolsa turfista como favorita do Classico "Vieira Souto", aprompteu hontem, pela manhã, na pista de areia do Hippodromo Brasileiro. As duas eguas trabalharam separadamente. Midi (O. Ullôa) cobriu a partida de 700 metros em 43 2|5, sendo marcados 21 3|5 para os ultimos 340. Tia King (G. Costa) fez os mesmos 700 metros em 43 3|4 e os 340 em 21 2|5. O apromptо das duas valentes representantes de nossa "levage" agradou incondicionalmente.

Os aprompts de hontem

Entre os varios animaes que apromptaram hontem, para as proximas reuniões, registamos os seguintes:

ZUG (G. Costa) — 300 metros intermediarios duma partida maior em 19".
CARMEL (S. Batista) — 540 metros em 35, e 340 em 22".
VICENTINA (A. Brito) — 340 metros em 21 2|5.
NO' CEGO (A. Molina) — 700 metros em 44" 1|5.
YGERNE (lad) — 340 metros em 21 2|5.
SEM RESERVA (lad) — 540 metros em 35 2|5 e 340 em 21 2|5 segundos.
TROMPITO (G. Costa) — 540 metros em 34 2|5 e 340 em .. 21 2|5 segundos.
SWEET CUT (S. Gutierrez) — 340 em 21".
KISS ME (J. Mesquita) — 340 metros em 22" suavemente
REVE D'AMOUR (A. Molina) — 340 em 22".
STAYER (A. de Souza) — 340 metros em 21 3|5.
PEBETE (P. Vaz) — 340 metros em 21 3|5.
DUCCA (G. Feijó) — 700 metros em 46" sueve.
GALOPE (A. Silva) — 700 metros em 44 2|5.
ORCA (J. Morgado) — 700 metros em 45".
SEU CABRAL (W. Cunha) — 700 metros em 45" suave.
YPIRANGA (C. Pereira) — 700 metros em 46" suave.
MORRINHOS (O. Ullôa) — 700 metros em 46" suave.
SERVIDOR (K. Popovitz) — 700 metros em 44" e 340 em 22 segundos.
KATETE (J. Canales) — 540 metros em 34" e 340 em 21 2|5.
KUMELL (H. Herrara) — 540 metros 34" e 340 em 21 2|5
OYAPOCK (A. Molina) — 340 metros em 21 3|5.
ONHA (O. Ullôa) — Partida de 500 metros. Ultimos 300 em 19 segundos.
XURY (G. Costa) — Partida de 500 metros. Ultimos 300 em 19 segundos.
CLAXON (A. Molina) — 700 metros em 45".
LUTADOR (J. Canales) — 700 metros em 45".

Para abrilhantar nossos programmas

Procedente de São Paulo chegaram hontem a nossa capital, alojando-se na nova Villa Hippica, os animaes Yedo, Bocayuba, Pinoche e uma potranca de dois annos, Japuira, filha de Magasin e Victoria (Thermogene).

Estes animaes vieram aos cuidados de Ramon Rojas, que delles cuidará, em nossa capital.

Não poderão montar hoje

Suspensos pela Commissão de Corridas não poderão apparecer em publico, na reunião de hoje, os seguintes jockeys:

Julio Canales, Ricardo Sepulveda, Oswaldo Ullôa, Claudemiro Pereira, Carmello Fernandez, Armando Rosa e Celestino Gomez.

Os tres ultimos tambem não poderão tomar parte no "meeting" de amanhã, pois se acham suspensos por duas corridas.

Em visita ao seu haras

Em visita ao Haras "Mon Désir", de sua propriedade, installado na cidade paulista de Lorena, embarcou hontem o dr. A. J. Peixoto de Castro.

O distincto turfman, que viajou acompanhado de sua esposa, estará de volta na proxima segunda-feira.

Apenas um forfait

Somente uma declaração de forfait para a reunião de hoje, havia sido apresentada á secretaria da Commissão de Corridas: da egua Ma'am Cross, alistada no Premio "Zarda".

RHEUMATISMO ?
ELIXIR DE NOGUEIRA

A reunião de domingo

MONTARIAS PROVAVEIS

Deve attrair um numero elevado de turfmen o programma organizado para a reunião de amanhã, no Hippodromo Brasileiro. Serve-lhe de base o Classico "Vieira Souto", que reuniu, com excepção de Yolanda, as melhores eguas nacionaes, presentemente em training no turf brasileiro, ou sejam: Midi, Astoria, Tia King e Simpatia. Póde ser que seu desenrolar peque por falta de interesse, o que duvidamos, mas o que não se póde negar é que classe, muita classe, será exteriorizada ao longo dos seus 1.750 metros. Outras provas ha, como o premio "Franco", que reuniu 16 inscripções, e o premio "Pons", em que foram alistados 11 concurrentes, capazes por si só de levar a hippodromo avultada assistencia.

Este o programma:

1ª carreira — Premio "Joker" — 1.200 metros — 7:000$000.

Ks.
1-1 Mauá, J. Mesquita 54
2 (2 Legiolave, S. Batista.... 54
(3 Flageolet, A. Freitas... 54
3 (4 Oyapock, A. Molina.... 54
(5 Dolerita, I. Souza...... 52
4 (6 Xury, G. Costa........ 54
(" Onha, O. Ullôa......... 52

2ª carreira — Premio Classico "Vieira Souto" — 1.750 metros — 10:000$000.

Ks.
1 Astoria, J. Mesquita..... 58
2 Simpatia, I. Souza...... 54
3 Quatióba, C. Pereira.... 48
4 Tia King, G. Costa...... 54
" Midi, O. Ullôa......... 54

3ª carreira — Premio "Lutador" — 1.500 metros — Réis 4:000$000.

Ks.
1-1 Sem Reserva, O. Ullôa.. 55
2 (2 Bronze, R. Sepulveda.. 55
(3 Stayer, I. Souza........ 55
3 (4 Zarda, W. Cunha...... 53
(5 Sauhype, J. Mesquita... 55
4 (6 Mandchuria, A. Silva... 53
(" Nioac, J. Canales...... 55

4ª carreira — Premio "Riga" — 1.600 metros — 4:000$000.

Ks.
1 Katete, J. Canales...... 58
2 Ducca, G. Feijó......... 56
3 Seu Cabral, W. Cunha... 54
4 Oding, S. Batista....... 50
5 Tomyrim, G. Costa...... 54
" Ygerné, O. Ullôa....... 54

5ª carreira — Premio "Sem Rumo" — 1.600 metros — Réis 4:000$000.

Ks.
1-1 Favorito, J. Mesquita... 58
2 (2 Micuim, I. Souza...... 55
(3 Nó Cégo, A. Molina.... 56
3 (4 Kumell, J. Canales..... 55
(5 Muricy, R. Sepulveda... 56
4 (6 Ypiranga, O. Ullôa.... 58
(" Zug, G. Costa......... 57

6ª carreira — Premio "Franco" — 1.600 metros — Réis 4:000$000 — Betting.

Ks.
(1 Pebete, P. Vaz........ 56
1 (2 Despilchado, I. Souza.. 58
(3 Tarjador, J. Santos.... 48
(4 Tropical, N. Pires..... 58
2 (5 El Ghazi, D. Suarez.... 55
(6 Ritual, Duv. correr.... 48
(7 Little One, S. Batista.. 48
3 (8 Deliciosa, G. Costa.... 54
(9 Vicentina, A. Brito.... 49
(10 Kiss-Me, J. Mesquita.. 52
(11 Deportada, J. Canales.. 52
4 (12 Miss Praia, A. Molina.. 54
(13 Cachalote, O. Serra.... 48
(14 My Dream, P. Costa... 52
(15 Sweet Cut, S. Gutierrez 58
(" Orca, J. Morgado..... 48

7ª carreira — Premio "Primazia" — 1.600 metros — Réis 4:000$000 — Betting.

Ks.
1 (1 Trompito, O. Ullôa..... 54
(2 Gaya, J. Canales........ 54
2 (3 Balzac, S. Batista...... 51
(4 Taladro, S. Bezerra..... 58
3 (5 Silhueta, J. Santos...... 50
(6 Bilhete, R. Sepulveda... 52
(7 Twinbar, B. Cruz...... 58
4 (8 Picaflor, A. Molina..... 58
(9 Galope, A. Silva........ 48

8ª carreira — Premio "Pons" — 1.750 metros — 4:000$000 — Betting.

Ks.
1 Morrinhos, O. Ullôa.... 54
" Le Revard, G. Costa.... 52
2 Claxon, A. Molina....... 58
3 Morón, S. Gutierrez...... 58
4 Navy, I. Souza........... 48
5 Carmel, S. Batista....... 57
6 Lord Breck, W. Cunha... 48
7 Capacete Aço, F. Mendes 50
8 Ojos Lindos, J. Mesquita 53
9 Servidor, K. Popovitz.... 52
" Kazoo, J. Canales....... 49

Turf Jornal

Circulará hoje mais um bem confeccionado numero do "Turf-Jornal", o hebdomadario tão do agrado do publico carreirista do Rio.

A hora da primeira carreira

A primeira prova da reunião de hoje será corrida ás 14,40 horas.

A Assembléa do Jockey Club Brasileiro

Com a presença de 104 socios foi effectuada hontem a assembléa geral do Jockey Club Brasileiro. Nessa assembléa, por grande maioria, foram approvados todos os actos da directoria, inclusive relatorio e contas bem como o parecer do Conselho Fiscal.

Ficou instituida uma taça, que recebeu o nome de "Linneu de Paula Machado", para ser disputada entre os animaes nacionaes, em uma prova de dotação elevada, proposta pelo sr. Adhemar de Faria. Essa taça, cujo regulamento foi já tambem approvado, fica em poder da sociedade e, annualmente, nella inscrever-se-á o nome do animal ganhador da prova, com o nome do proprietario, jockey e filiação.

A seguir, é approvado um voto de louvor á imprensa, pela contribuição geenrosa e desinteressada á causa do turf.

Por proposta do sr. Linneu de Paula Machado, ficou deliberado que a primeira eliminatoria de potros nacionaes de 2 annos tenha o nome de "Dr. Paul Mangé", fazendo o elogio desse antigo veterinario o proprio presidente do Jockey Club.

O sr. Carlos Eiras propõe, sendo essa medida approvada, que de 1º de janeiro de 1936 em deante, todos os socios effectivos passem a pagar uma contribuição mensal de 25$000.

Achando-se vago o cargo de vice-presidente, a assembléa acclama, por unanimidade, o nome do sr. Fernando de Magalhães para o alludido cargo.

São tambem acclamados socios benemeritos os srs. Francisco Antunes Maciel, Juarez Tavora e Oswaldo Aranha, pelos relevantes serviços prestados ao turf.

A mesa, a seguir, approva um voto de pezar pelo passamento dos srs. Carlos Chagas e Herbster Pereira.

Presidiram os trabalhos, como presidente o sr. Thompson Flores; 1º secretario, Constante Figueiredo, e 2º secretario, Toscano Spinola.

BASKET-BALL

Liga Carioca de Basket-Ball

Em sessão de directoria realizada terça-feira, foram tomadas as seguintes resoluções:

a) — Approvar a acta da sessão anterior.

b) — Cassar o registro dos amadores: Antonio Foreira, Alberto Ferreira, Robispierre Granado e Sylvio de Oliveira Vasconcellos, de accordo com o artigo 181 do C. P.

c) — Tomar conhecimento dos officios do America F. C., Tijuca T. C. e C. R. Botafogo, aceitando o convite para participar da inauguração do Gymnasio Baptista.

d) — Tomar conhecimento do officio da C. B. D. e encaminhal-o á F. B. B.

e) — Approvar o balancete da thesouraria referente ao mez de maio do corrente anno.

f) — Cancellar a pedido o registro dos amadores: José Alberto, Alberto Vieira e Accioly Sarmento.

g) — Tomar conhecimento do officio da F. B. B., concedendo transferencia dos amadores Sebastião Zumak e Manoel da Silva Maia, da Liga Esportiva Espirito Santense para esta entidade.

O JOGO C. R. BOTAFOGO X CLUB MUSICAL RECREATIVO CARIOCA

O sr. presidente usando das attribuições que lhe conferem os Estatutos, approvou a proposta do Departamento Technico, marcando a data de 21 do corrente, para a realização do encontro C. R. Botafogo x Club Musical Recreativo Carioca.

OS OFFICIAES E AUTORIDADES ESCALADAS PARA OS JOGOS DE AMANHÃ

C. R. Boqueirão do Passeio x C. R. Icarahy — Rink da Esplanada do Castello.

Arbitro — Levy Mello.
Fiscal — João José Vianna.
Chronometrista — Fernando Zurli.
Apontador — Sylvio Gracie.
Delegado — Alfredo Novaes

C. Musical R. Carioca x Costa Lobo A. C. — Rink da rua Pacheco Leão, 100 — Gavea.

Arbitro — Alvaro Affonso.
Fiscal — Aloysio Pedreira Machado.
Chronometrista — Carlos Girardin.
Apontador — Jovelino Andrade.
Delegado — Manoel Ramos Moreira.

TIA KING, a vencedora do "Derby Brasileiro", que amanhã reapparecerá em publico, depois de sua sensacional e rumorosa victoria de 2 de junho

ATTENÇÃO!...

Aos senhores interessados em Agricultura.

As Fazendas Citro Reunidas communicam que a partir de 2.ª-feira proxima, vão iniciar definitivamente com pagamentos suavissimos, a venda das terras de sua propriedade em pequenas e grandes areas que são reconhecidas como as melhores do Municipio de Nova Iguassu', para a cultura da Laranja Pêra, typo exportação, as quaes são servidas pela melhor Estrada de Rodagem do Brasil, bem assim como Omnibus e trem suburbio.

Informações á Rua Buenos Aires numero 17-3.º andar - sala 35-36-37 — Telephone 24-3618.

Os jogos officiaes de tennis, amanhã

Em continuação ao campeonato da cidade e torneios da divisão intermediaria e segunda divisão serão realizados amanhã os seguintes jogos:

PRIMEIRA DIVISÃO

Série A

Rio de Janeiro x Paysandu' — Quadras do Rio de Janeiro.
Country x Botafogo — Quadras do Country.

Série B

Vasco da Gama x Brasil — Quadras do Vasco da Gama.
Fluminense x Tijuca — Quadras do Fluminense.

DIVISÃO INTERMEDIARIA

Série A

C. R. Botafogo x Country — Quadras do C. R. Botafogo.
America x São Christovão — Quadras do America.

Série B

Andarahy x Vasco da Gama — Quadras do Andarahy.
Villa Isabel x Fluminense — Quadras do Villa Isabel.

SEGUNDA DIVISÃO

Série A

Carioca x Germania — Quadras do Carioca.

Série B

São Christovão x Botafogo — Quadras do São Christovão.
Paysandu' x Fluminense — Quadras do Paysandu'.

Molestias dos Pulmões
(BRONCHITE, ASTHMA ETC.)
Dr. Friedmann, rua Alvaro Alvim nº 24 (Cinelandia) de 1 ás 4.

Bomsuccesso F. C. x Santa Heloisa F. C. — Gymnasio do America.

Arbitro — Arno Frank.
Fiscal — Renato de Almeida Rego.
Chrometrista — Kleber de Carvalho.
Apontador — Oswaldo Lemos Coelho.
Delegado — Waldemar Rocha.

O treino do scratch brasileiro para o Campeonato Sul Americano

O SCRATCH "B" VENCEU O "A" POR 19 X 12

Suspenso o treino devido ao jogo "pesado"

Dentro de poucos dias terá inicio nesta capital o Campeonato Sul-Americano de Basket-Ball, patrocinado pela C. B. D., do qual participarão as equipes de basketball do Uruguay, Argentina e Brasil.

No ultimo treino realizado no Gymnasio da fortaleza de São João, no qual os nossos basketballers treinaram sob ás vistas de Silva Araujo, teve pouco interesse. E' lamentavel que se esteja fazendo politica quanto a organização do scratch que nos irá representar no Campeonato. No treino verificado entre os seleccionados A e B, a turma B quasi toda carioca, sómente integrada de Montanari, logrou vencer por 19 x 12, tendo optimo actuação a linha Frota Jairo e Corello. Quanto aos do seleccionado A, nada vimos, consequencia talvez do cansaço da viagem.

No segundo tempo do treino que foi dirigido por Lobo, Silva Araujo, foi obrigado a suspender o treino devido o jogo "pesado" estar em scena, e os componentes da turma A quererem a "muque" vencer.

As esquadras estavam assim constituidas:

SCRATCH A — Dante — Rodolpho, Oscar, Albano e Arnaldo.

SCRATCH B — Montanari e Pitanga; Trota, Jairo e Corello.

A turma A é quasi todo o "five" do Palestra e a B toda carioca inclusive Montanari que é paulista.

LIVRARIA ALVES
Livros collegiaes e academicos

As Surprezas da Gloria

JAMES JIMMY BRADDOCK E' O NOVO CAMPEÃO MUNDIAL DE BOX, NA CATEGORIA DE PESO PESADO

COMO SE DESENROLOU O COMBATE.. EM QUE O EX-MENDIGO DERROTOU O "BOXEUR" BAILARINO — QUEM ERA O NOVO CAMPEÃO — A OPINIÃO DOS "FANS" DE BAER — BAER FRACTUROU AS MÃOS — AS ESPERANÇAS DA SRA. BAER E DE ART LASKY

A Historia do Pugilismo Mundial, no momento, acaba de enfeixar mais um capitulo interessante em seu tão variado e complexo relato.

Não será temeridade affirmar-se que o combate de ante hontem e seu resultado constituem episodio unico, quando em jogo o titulo de campeão peso pesado.

De Tunney aos dias que correm, por exemplo, não se nos depara caso similar.

Quando o ex-fuzileiro e hoje, millionario e escriptor Gene Tunney se mediu com Dempsey, o favoritismo do "Leão de Utah" não era tão desproporcional.

Sharkey e Schmelling, por seu turno, nos dá um exemplo proporcional a Dempsey x Tunney.

As predilecções por Carnera, pesando-se suas dimensões e a habilidade de Luis Soresi, não foram das mais notaveis quando de seu "match" com o orgulhoso "Pavão de Boston" — Jack Sharkey.

Baer e o gigantesco italiano, equitativamente, dividiram as opiniões.

E, agora, annunciando-se o encontro do "Apollo de Nebraska" com James Jim Braddock Baer mereceu a preferencia, na proporção de 7 por 1.

Mas, não é propriamente por favoritismo que este capitulo ganha a totalidade de inédito.

A's cotações, se sobrepõem as phases que antecedram o "match".

E, acima de tudo, a figura do novo leader do pugilismo mundial.

James Jim Braddock, segundo os telegrammas que nos têm chegado ás mãos era um desses desafortunados que se acham custodiados pelo Estado, vivendo com sua familia ás expensas da Administração de Nova Jersey.

Effectivamente, seu nome figurava entre os dez melhores peso pesados do mundo, mas abaixo de Carnera, Art Lasky, Schmelling, Impelletiére e outros.

Destes, mais edoso que Baer, era o actual campeão, notando-se que seu cartaz, em um total de 86 combates, não era dos mais brilhantes.

Tactica de Baer, preferencia do "manager", semelhante escolha? Difficil de se explicar a indicação de Braddock para o combate com o "boxeur" que preferia os "cabarets" e a camera, aos exercicios do box.

O que é facto, é que a peleja se realizou e Braddock se tornou o novo chefe do "ring" no Universo.

A victoria do ex-protegido do New-Jersey, sem desmerecer a sua actuação em quinze assaltos, póde ser encarada como o fruto do desespero, em que um pae de familia impoz-se ao "boxeur".

E a necessidade, alliando-se á fibra do pugilista, produziu o milagre decepcionador dos technicos e do proprio Max Baer.

James Jim Braddock é o novo campeão.

Lutou como um bravo, mereceu o premio do preparo a que se entregara, desfez as prophecias de Baer, desilludindo ainda,, as pretenções do irmão do "blagueur" esmurrador californiano.

Honra, pois, ao homem que lutando pela conquista do pão mereceu a corôa e o sceptro do pugilismo mundial.

QUEM ERA O NOVO CAMPEÃO

NOVA YORK, 14 (U. P.) — O pugilista Braddock, que ainda ha poucos mezes vivia da assistencia governamental, acaba de tornar-se o campeão de box da categoria dos pesos-pesados. Constitue isso a mais extraordinaria transformação de que ha noticia na historia do pugilismo. A decisão foi unanime em seu favor, nos quinze rounds da pugna com o ex-campeão Max Baer.

7 x 1!

Braddock impoz a Baer o mais sério revés de toda a carreira do ex-campeão, não obstante tivesse entrado no ring sem o favor da maioria da assistencia, que apostava em Baer na proporção de sete a um.

JA' ERA TARDE

Baer se apercebeu, já no decimo round que estava derrotado e annunciou que melhor não fizera por ter quebrado as duas mãos durante o quinto round. A verdade, porém, é que Braddock tinha saido victorioso nos primeiros quatro rounds.

BRADDOCK — 12 ROUNDS

Ao final da peleja verificou-se que dos quinze rounds de que constou a mesma, Braddock foi victorioso em doze e o ex-campeão apenas em tres. O referee Mc Avoy impoz penalidades a Baer por ter commettido "fouls" em tres rounds.

"PERÚS" EM SCENA

Como Baer fosse o favorito da maioria esmagadora da assistencia, circulou logo o boato de que fôra uma luta apenas simulada e de que o ex-campeão tinha decidido previamente deixar-se vencer por Braddock.

James Braddock, agora aureolado pela gloria, inicia tambem o seu renome. Aqui vemos o actual campeão, em um desenho de Mario

MATCH RENHIDO

LONG ISLAND, 14 (D. C.) — Foi num renhido match em 15 rounds que Jimmy Braddock venceu hontem Max Baer, conquistando o titulo de campeão mundial de box.

Nos tres primeiros rounds Braddock manteve-se em posição vantajosa, mas sem a necessaria precisão. No quarto assalto foram trocados numerosos directos, com vantagem para Braddock. No quinto, a luta foi suave mas no sexto os adversarios castigaram-se rudemente, sem vantagem visivel para nenhuma das partes. No setimo assalto Baer conseguiu collocar bello "upper cut" ao queixo de Jimmy. Este reage no oitavo assalto e mantém Baer á distancia. O combate accelera-se e no nono assalto os homens giram em torno um do outro e ha um corpo a corpo, intervindo o arbitro. No decimo assalto, a luta corpo a corpo repete-se e a assistencia reclama mais acção. No 11º assalto Baer é chamado á ordem pelo arbitro, por visar a cabeça do adversario. Até então os homens não se encontraram em difficuldades.

No 12º round a multidão começa a acompanhar nervosamente o desenvolvimento da pugna. Dahi em deante affirmase cada vez a superioridade de Braddock até a victoria final.

BAER, VAIADO

NOVA YORK, 14 (U. P.) — Todo o ambiente sportivo está verdadeiramente revolucionado, com a surpreendente victoria obtida hontem por James J. Braddock contra Max Baer.

Em seus commentarios salientam os chronistas sportivos a circumtancia de que a victoria do desafiante correspondeu á grande sympathia com que o recebeu a assistencia, ao pisar o ring, pois emquanto o campeão, ao apparecer ,era saudado por vaias e applausos, Braddock foi saudado por formidavel ovação

O primeiro assalto foi de Braddock, que se mostrou superior no infighting. Braddock ganhou tambem o segundo round, assim como o terceiro, ao fim do qual Baer cuspiu sangue. Foram ainda do desafiante o quarto e o quinto assaltos, sendo que neste ultimo Braddock boxeou muito melhor que o campeão, que foi vaiado pela multidão. Baer ganhou afinal um round, o sexto, fazendo sangrar abundantemente o nariz de Braddock. O setimo round foi ainda do campeão, mas já o oitavo pertenceu a Braddock, que tambem ganhou o nono e o decimo. O undecimo foi de Baer, mas Braddock ganhou o assalto immediato, assim com o decimo terceiro e o decimo quarto, em que Baer esteve na defensiva e voltou a cuspir sangue. Mais de uma vez, durante a luta, foi Baer vaiado pela multidão, que no ultimo round vaiou entretanto ambos pois apesar de violenta reacção inicial de Baer ,o derradeiro assalto revelou imprecisão e fadiga da parte dos dois contendores. Os technicos mais rigorosos entendem que a luta não foi das mais brilhantes.

"ESTOU SEM AS DUAS MÃOS!"

O manager Hoffman, de Max Baer, declarou a um dos redactores sportivos da United Press que seu pupillo fracturou os ossos de ambas as mãos no quinto round e isso vem confirmar o que o ex-campeão gritou, hontem á noite, no intervallo do quinto para o sexto assalto, aos jornalistas: "Estou sem as duas mãos! Venham ver depois da luta, quando eu tirar as luvas..."

A PELEJA

NOVA YORK, 14 (U. P.) — Logo ao iniciar-se a surpreendente luta de hontem, á noite, James J. Braddock attingiu Baer com um direito no corpo e em seguida dois esquerdos á cabeça, fazendo vibrar a assistencia. Baer perdeu um uppercut imperfeito. Braddock lutou melhor, pertencendo-lhe o round.

2º round — Repetidamente, Braddock applicou jabs da esquerda no rosto de Baer. O campeão encaixa um soco com a direita. Braddock responde com violencia, attingindo com a direita o rosto do campeão. O round foi ganho por Braddock.

3º round — Baer applicou um surprecendente soco da direita na cabeça de Braddock e este revidou com leves socos da esquerda. Braddock envia numerosos socos da esquerda e applicou tres da direita na cabeça e no rosto de Baer, que cuspiu sangue. O round pertenceu ao desafiante.

4º round — Baer applica alguns murros no corpo de Braddock, dando hooks da esquerda na face do contendor e jabs no corpo do campeão. Este reage, attingindo com a esquerda a cabeça de Braddock. O round pertenceu a Braddock, por uma margem pequena.

5º round — Braddock dansa em volta do ring durante o round, trocando golpes com o campeão e applicando jabs da direita e da esquerda, o que faz a assistencia vibrar.

6º round — Baer inicia o round, desfechando hooks da esquerda e da direita no rosto de Braddock. Este tenta contraatacar mas Baer fel-o recuar com dois formidaveis murros no estomago. O nariz de Braddock está sangrando muito. Round de Baer.

7º round — Baer attinge com murros da direita as mandibulas de Braddock e em seguida applicou uma série de socos da direita na cabeça do contendor, cujo nariz sangra profusamente. Baer vence o round.

8º round — Baer affrouxou um pouco o ataque e a multidão incita-o a derrubar Braddock, mas o campeão entra em clinch repetidas vezes. Braddock venceu o round.

9º round — Os contendores entram em clinch repetidamente, levando Baer vantagem, applicando socos da direita e da esquerda, vencendo o round.

10º round — Max Baer está fazendo uso da mão esquerda, sómente. Braddock envia repetidos jabs, alguns dos quaes attingem em cheio o campeão. Round de Braddock.

11º round — Baer ataca furiosamente com golpes da esquerda e da direita á cabeça do desafiante, ao começar o round, em seguida diminuiu a violencia do ataque e terminou o round com golpes da esquerda e da direita applicados por Braddock ao corpo de Baer. Round do campeão.

12º round — Braddock applica uma saraivada de murros da direita e esquerda á mandibula de Baer e a seguir manda-lhe um cross da direita ao corpo, redobrado por dois murros da esquerda á cabeça. Round de Braddock.

13º round — Mantendo-se na offensiva, o desafiante continua a atirar jabs ao campeão, que só de vez em quando acerta golpes duros. Para o fim do assalto Baer toma a offensiva, mas o round é do desafiante.

14º round — Baer está na defensiva e os golpes que acerta no corpo de Braddock são desprovidos de vigor. A assistencia sente que ambos estão muito fatigados. O desafiante encaixa varios golpes na cabeça e no corpo do campeão, que cospe sangue. Round de Braddock.

15º round — Num sobresalto de energia, Baer atira furiosa saraivada de golpes de esquerda á cabeça de Braddock. São, porém, murros sem efficacia e ambos entram repetidamente em clinch, o que leva a multidão a vaiar. Baer falha o alvo numa série de golpes repetidos e o assalto finda com vantagem de Braddock.

Arbitrou a peleja o veterano referee Johnny MacAvoy.

POR UM DIA

Fazia hontem, precisamente, um anno que a gloria foi buscar Max Baer, envolvendo-o dentro do seu halo luminoso.

Foi no dia 14 de junho de 1934 que o campeão ante-hontem derrotado enfrentou, em Long Island, Primo Carnera, de cujo combate resultou brilhar-lhe á citura a banda do titulo maximo do pugilismo mundial.

Nem um anno perdurou com elle a gloria de campeão de todos os pesos.

Hoje, em que se completava o primeiro anniversario de sua ascensão no difficil posto, Baer amarga a derrota que lhe foi infligida por Braddock.

O boxeur dansarino poderia, muito bem, ter adiado o encontro para hoje ou para amanhã, restando-lhe, assim, a satisfação de ter mandido, por 365 dias, o sceptro do box.

FALHOU A TACTICA

Baer começou o "match" brincando, sem que Braddock, preoccupado em apurar a sua technica, se deixasse irritar por suas negaças e picardias. O seu famoso sorriso, que desnorteou Primo Carnera, nem sequer ao de leve perturbou James Braddock. O adversario do "champ" applicava golpes seguros, certeiros e Baer continuava sorrindo. Mas, emquanto isso, os "rounds" iam sendo contados em favor do seu opponente. Assim, Braddock ganhou os tres primeiros "rounds", empatou o quarto e ganhou o quinto. Baer, então, reagiu, ganhando os tres seguintes. Mas o adversario voltou a conquistar superioridade, sendo, no final da luta, considerado victorioso. Baer, no final, esforçou-se muito. Mas, por haver brincado demais nos primeiros "rounds", acabou derrotado.

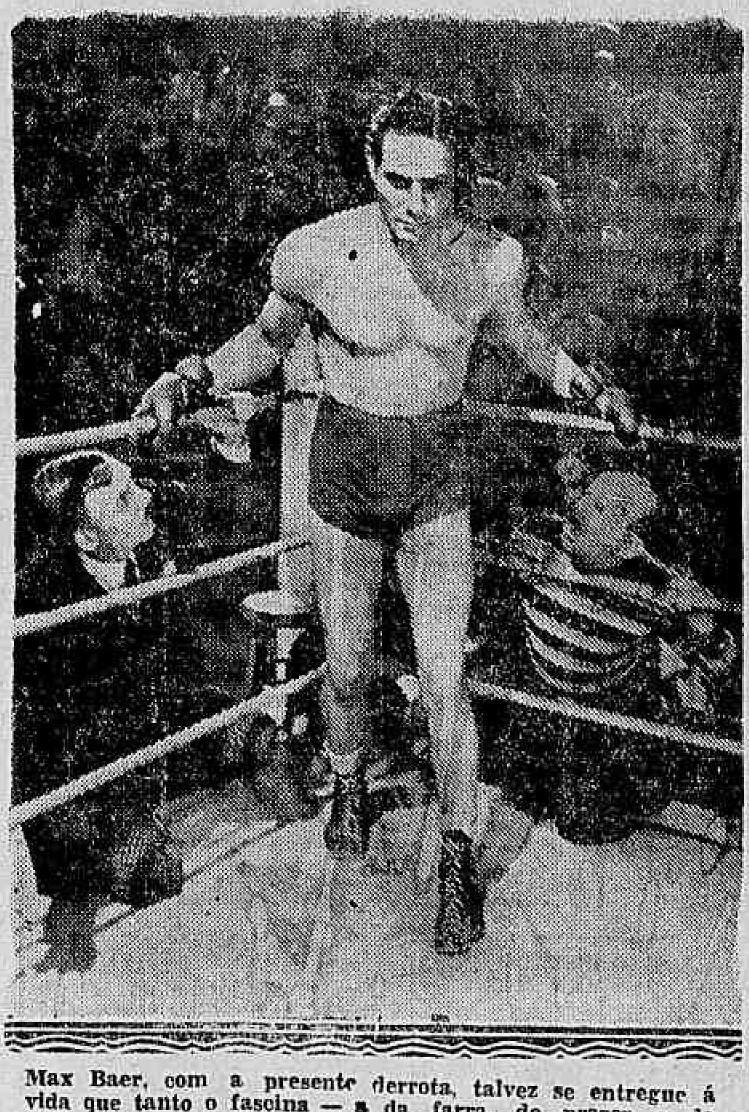

Max Baer, com a presente derrota, talvez se entregue á vida que tanto o fascina — a da farra, do prazer e da orgia„ tão em contraste com a carreira que o tornou celebre e na qual o vencedor de Carnera se nos mostra no "cliché" acima

A PESAGEM

NOVA YORK, 14 — A victoria de James Braddock sobre Max Baer teve grande repercussão. Baer subiu ao tablado pesando duzentas libras e Braddock 191,75.

DECISÃO UNANIME

A decisão unanime dos arbitros foi recebida com grandes ovações pela assistencia, que não cessara de acclamar e incitar Braddock durante todo o match. A partida começou com alternativas e tornou-se pouco a pouco mais violenta. Braddock batia magnificamente defendendo-se sem medo dos golpes de esquerda, mesmo quando levado até proximo das cordas.

INUTILISADO DESDE O INICIO

O empresario de Max Baer declarou que, no inicio da pugna, o ex-campeão ficara com ambas as mãos inutilisadas.

O AMARGOR DA DERROTA

Ao terminar o embate, Braddock falou ao microphone, annunciando a sua satisfação pela victoria obtida. Max Baer recusou-se a falar.

Provocou commentarios esta attitude do ex-campeão.

VICTORIA SURPREENDENTE

NOVA YORK, 14 (H.) — Nos circulos sportivos assignala-se que a victoria de Jimmy Braddock contra Max Baer é uma das mais surpreendentes dos annaes pugilisticos.

A impressão predominante é que nunca houve triumpho mais merecido. O arbitro e os dois juizes proclamaram unanimemente a victoria de Braddock depois de renhida luta em quinze assaltos de que ambos os adversarios sairam ensanguentados.

A decisão foi acolhida com uma tempestade de applausos. Poucas pessoas acreditavam que Braddock pudesse resistir a Baer, mas o primeiro sustentou além disso, um combate esplendido, não obstante as terriveis séries de "upper couts" collocados pelo adversario.

S. LEANDRO (California), 14 (H.) — A mãe de Max Baer declarou aos jornalistas que o sceptro mundial de box voltará dentro em breve á familia, pois Buddy Baer, o irmão mais moço do ex-campeão, estava disposto a conquistal-o, caso Max não pudesse fazel-o.

Buddy Baer tem 20 annos, pesa 250 libras e mede seis pés.

ART LASKI ESPERANÇOSO

S. FRANCISCO, 14 (H.) — O pugilista californiano Art Laski declarou que será o primeiro a disputar o titulo maximo a James Braddock. Laski foi uma vez derrotado pelo actual campeão e disse que, tem a promessa da commissão de box de que lhe seria dada a primeira opportunidade afim de se desforrar do lutador irlandez.

BEBAM CAFE' GLOBO O MELHOR E O MAIS SABOROSO
BOM ATE' A ULTIMA GOTA!

Manoel da Rocha Villar e Piedade Coutinho Vão Tentar Amanhã o Record Sul-Americano de 200 Metros Nado Livre Para Homens e Moças

O LOCAL E' A PISCINA DO CLUB DE REGATAS GUANABARA

Associando-se com grande jubilo á manifestação promovida pelos nossos confrades de "A Manhã" aos bravos marujos Manoel da Rocha Villar, Dias e Israel, a Federação Aquatica do Rio de Janeiro deliberou não sómente consentir que seja cedida a piscina do C. R. Guanabara, como ainda approvar o programma de natação, aberto aos seus clubs.

Mosquitos — 50 metros — Nado livre.

Mosquitos — 50 metros — Nado de peito.

Meninos, 2ª categoria — 100 metros — Nado de peito.

E patrocinar a tentativa de Piedade Coutinho, a (Filhinha), do C. R. Guanabara de record-brasileiro e sul-americano dos 200 metros — Nado livre para moças.

A idéa dos nossos confrades de "A Manhã" em homenagear aos bravos marujos brasileiros, vem despertando grande enthusiasmo entre o povo carioca, que vibrou com o feito dos abnegados soldados da nossa Marinha de Guerra Assim, amanhã, á tarde, a majestosa piscina do Club de Regatas Guanaba estará a cunha, e todos os sportistas desta capital prestarão a Villar, Piedade Coutinho, Israel e Dias as homenagens de que são merecedores. Saito o preparador e technico da Marinha fará exhibições.

Damos abaixo o programma organizado para a competição:

1ª prova — TENTATIVA DE RECORD — 50 metros livres — Mosquitos — Elio Godoy Tavares, Francisco Aripema Feitosa José Pimentel Duarte e Lourival Menezes.

2ª prova — NADO DE COSTA — Isa Alves da Silva.

3ª prova — NADO A LA BRASSE — 50 metros — Mosquitos — Paulo Penido Amaral e Armando Caetano.

4ª prova — TENTATIVA DE RECORD — VILLAR, campeão sul-americano.

5ª prova — TENTATIVA DE RECORD — 50 metros — Meninos — 2ª categoria — Herbert Camerht, Luiz Octavio e Roberto Dias.

6ª prova — TENTATIVA DE RECORD — Nado livre — 200 metros — PIEDADE COUTINHO, campeão carioca.

7ª prova — EXHIBIÇAO DE SALTO, o extraordinario nadador japonez.

AS LUVAS DO VICTORIOSO --- PERALTA OU PRIOR --- EM BENEFICIO DA FILHINHA DE IRINEU CORREA

A Grande Batalha Desta Noite — Parte da Renda do Espectaculo Consagrada ao Mesmo Fim Altruistico -- Homenagem aos Volantes Portuguezes

Com o desempate Victor Peralta x Annibal Prior, inicia-se hoje a série das grandes batalhas em doze rounds. E' uma innovação ditada pela experiencia dos maiores centros pugilisticos do mundo. Exige dos boxeurs um preparo physico mais cuidadoso e define melhor a superioridade por ventura existente, de um sobre outro.

E' uma influencia que já se faz sentir nas previsões dos technicos mais autorizados. A quasi totalidade prediz um desfecho espectacular para o combate desta noite. Poucos acham provavel uma decisão por pontos. Victor Peralta é o favorito na proporção de tres por dois.

O vencedor de Justo Suarez — argumentam — subirá ao ring na plenitude de sua fórma, perfeitamente acclimatado e integrado em nosso ambiente sportivo.

Tem uma larga e preciosa experiencia de ring. Sua carreira é uma succcessão de feitos gloriosos. Triumphador nas Olympiadas de Amsterdam. Authentico derrubador de campeões. E vem a lista immensa. Sem contar varios europeus, merecem relevo especial Kid Huber — A Maravilha Argentina — campeão pan-americano; ao estrear como profissional, derrotou fragorosamente por knock-out H. Guzman, campeão sul-americano. O seu triumpho impressionante sobre Justo Suarez marcou uma etapa memoravel para o pugilismo sul-americano. Teve uma das maiores apotheoses já consagrada a um boxeur na Argentina.

Ha coisa de tres mezes derrotou por knock-out technico Gabriel Pena — vencedor de Isidro Sá e do proprio Annibal Prior. O "indio" deixou o ring pavorosamente desfigurado.

Sua ultima victoria foi ha duas semanas e está bem viva na memoria da cidade. Abateu espectacularmente, por knock-out, Manoel Pires, cuja bravura e resistencia são tradicionaes. Basta lembrar o seu feito épico frente ao formidavel meio médio italiano Henrique Venturi. O que o admiravel virtuose não poude conseguir — apesar da vantagem de cinco kilos — realizou-o Victor Peralta, após uma preparação methodica, scientifica e implacavel.

Terá Annibal Prior a mesma sorte do "Piranha"?

PELA FILHINHA DE IRINEU CORREIA

A Empresa Pugilistica Brasileira, participando do grande movimento altruistico que se processa em todas as camadas da nossa população, decidiu que uma parte da renda bruta do espectaculo desta noite reverta em beneficio da filhinha do glorioso volante nacional Irineu Correia.

Mas não pára ahi a sua contribuição.

As luvas do vencedor da grande batalha Prior x Peralta serão vendidas em leilão, antes de iniciado o combate.

Foi uma idéa feliz, que certamente terá o mais decidido apoio do publico.

Contribuindo para amparar a filhinha do nosso maior volante, tragicamente desapparecido, quando defendia as côres nacionaes, os licitantes tomarão parte numa competição original.

EM HOMENAGEM AOS VOLANTES PORTUGUEZES

Considerando que a batalha desta noite será decisiva para o boxeur portuguez de maior projecção em nosso paiz e traduzindo os sentimentos da colonia portugueza no Brasil, a Empresa Pugilistica presta uma homenagem aos volantes portuguezes dedicando-lhes o espectaculo de hoje.

Assim Annibal Prior subirá ao ring com o incentivo de seus bravos compatriotas.

PRIOR E' CHARLES BRADDOCK!

Não ha "fan" mais enthusiasmado do que Seraphim Cardoso. E' o "sparring" principal de Annibal Prior. Ninguem como elle conhece a efficiencia tremenda do punch do fighter portuguez.

— Vae ser a mesma coisa que a luta Baer x Braddock. Peralta é o medalhão, cheio de titulos, campeão olympico, vencedor de Justo Suarez, etc., fanfarrão, zombador. Prior é modesto, é o povo, mas é mais moço e vigoroso, com uma vontade de ferro e possue um soco capaz de fazer dormir tres Peraltas. Quero vêr se depois da luta ainda falam em Argentina 3 x 0.

PROGRAMMA

Crespinho x Jess Oliveira, 4 rounds; Poblete x Pedro Sant' Anna, 5 rounds; Acosta x Parbone, 6 rounds; Miguel de Gregorio x Mario Pujol, em 8 rounds. Final — Peralta x Prior, em 10 rounds — Desempate.

ATHLETISMO

O Grande certamen de hoje á tarde no Stadium do Fluminense promovido pela Liga Carioca de Athletismo

A Liga Carioca de Athletismo realiza hoje á tarde no stadium do Fluminense, uma competição preparatoria para infantis e juvenis com o seguinte programma:

15 horas — Corrida de 25 metros — Preliminares — Inf. de 1ª categoria.

Arremesso da pelota com impulso — Juvenis de 1ª categoria.

Arremesso da pelota com impulso — Inf. de 2ª categoria.

Salto com vara — Juv. de 2ª categoria.

15 horas e 30 minutos — Arremesso da pelota sem impulso — Inf. de 1ª categoria.

Corrida de 50 metros — Preliminares — Juv. de 1ª categoria.

Corrida de 50 metros — Preliminares—Inf. de 2ª categoria.

15 horas e 40 minutos — Salto e maltura — Juv. de 1ª e 2ª categorias.

Corrida de 25 metros — Final — Inf. de 1ª categoria.

15 horas e 30 minutos — Corrida de 50 metros — Final — Inf. de 2ª categoria.

Corrida de 50 metros — Final — Juv. de 1ª categoria.

Salto em distancia — Inf. de 1ª e 2ª categorias.

15 horas e 10 minutos — Corrida de 75 metros — Preliminares — Juv. de 2ª categoria.

Arremesso do peso — Juv. de 1ª e 2ª categorias.

16 horas e 40 minutos — Corrida de 75 metros — Final — Juv. de 2ª categoria.

Salto em distancia — Juv. de 1ª e 2ª categorias.

Arremesso do disco — Juv. de 1ª e 2ª categorias.

17 horas — Corrida de 300 metros — Final — Juv. de 2ª categoria.

17 horas e 10 minutos — Arremesso do dardo — Juv. de 2ª categoria.

Uma Rodada Attraente

(Continuação da 13ª pagina).

muita coisa póde succeder na tabella. Póde, por exemplo, ficar isolado, na ponta, o glorioso club da rua General Severiano. Póde, ainda, baixar de poisção o Andarahy ou o Carioca. Póde o Bangú, um ponto atraz dos ponteiros, no momento, ser deslocado para baixo. E muita coisa mais.

Todas essas conjecturas concorrem para tornar interessante a quinta etapa do campeonato da cidade e despertar a animação da torcida.

Assim, se esses quatro jogos corresponderem á expectativa que se fórma em torno delles, teremos um domingo optimo e cheio de attracções.

Doenças ano-rectaes
Dr. Lauro Borges
Tratamento das hemorrhoidas sem operações e sem dôr
RODRIGO SILVA, 14 - 3.º
22-1250

Diario Carioca

Anno VIII — Numero 2.116 | Rio de Janeiro, Sabbado, 15 de Junho de 1935 | Praça Tiradentes n.° 77

Os Dramas Sangrentos dos Sertões Brasileiros

Como findou seus dias, em Montes Claros, "Chico de Dominguinhos", o matador impune do dr. Burlamaqui, delegado regional daquelle rincão mineiro

Os dramas sangrentos dos sertões brasileiros!

Elles continuam num crescendo assustador, a traçar paginas de luto e de dôr, lançando ao desespero da mais intensa revolta populações inteiras, abaladas em sua tranquillidade, pelos requintes de barbaria de que se revestem numerosos desses attentados.

O de que se occupa hoje o nosso correspondente em Bocayuva, Minas, é o termo de uma série de crimes impunes, praticados por um facinora audaz e temido que se fiava no poderio de chefetes politicos, para perseguir e matar, num delirio sadico de sangue, victimas indefesas, cuja sorte elle jogava, insensivel aos clamores da civilização que, pela voz dos seus orgãos, bradava contra os fusilamentos e as tocaias infames.

Ditas estas linhas passemos a palavra ao noso correspondente:

FUSILADO, EM MONTES CLAROS, O MATADOR DO DR. BURLAMAQUI

BOCAYUVA (Minas), 9 de junho de 1935 — Na manhã de hontem, os passageiros da Central, procedentes de Montes Claros, noticiaram aqui ter sido abatido a tiros na noite precedente, na vizinha cidade, o celebre Chico de "Dominguinhos", autor da morte, occorrida ha annos, do delegado regional dr. Burlamaqui, de cujo crime fôra absolvido dois dias antes.

A noticia, assim vehiculada sem pormenores, despertou a curiosidade publica, devido á especialissima situação do assassinado naquelle meio, gozando, pelo menos perante a maioria dos chefes do logar, de excepcionaes garantias e absoluto apoio, a ponto de ter sido causa de dissidios e rompimentos politicos e pessoaes.

Tão ansiosa ficou a população de Bocayuva por detalhes do acontecimento, que não trepidou em mandar á vizinha cidade, na passagem do expresso de Bello Horizonte, um emissario para colhel-os e transmittil-os; e é do relatorio então recebido que enviamos um apanhado ao DIARIO CARIOCA, no intuito de informar o publico com uma verdadeira e imparcial noticia.

ANTECEDENTES

"Chico de Dominguinhos", cujo nome real era Francisco Luiz de Carvalho, nascido e criado em Montes Claros, nunca procurou uma profissão digna, completando a maioridade sem estar habilitado a ganhar a vida com officio, que não sabia, nem com um emprego, para o que o seu genio não dava.

Como sóe acontecer, tendo a cama e a mesa no lar paterno, não necessitando ganhar o pão com o suor do seu rosto, facil lhe foi levar uma existencia livre, sem o freio do trabalho ou da educação, enveredando logo pela senda do vicio e dos desregramentos. Não abandonando os meios escusos, não perdendo um só baile, uma só festa, onde quer que se realizassem, praticando o jogo como banqueiro de uma roleta, dentro em pouco tornou-se um "rapaz perdido", com a aggravante da valentia.

OS PRIMEIROS CRIMES

Nas noitadas da zona alegre, na banca do jogo, "Chico de Dominguinhos" mantinha constantes attrictos com seus comensaes e parceiros até que um dia assassinou um delles.

Absolvido logo depois pelo jury, dahi a tempos praticou novo crime, tirando a vida a um soldado que vis-a-vis com elle dansava num cabaret.

Sempre prestigiado, a segunda absolvição foi facilima.

O DR. BURLAMAQUI

Chegando a Montes Claros, como delegado regional de policia, o dr. Burlamaqui logo recebeu reiteradas queixas contra Chico, cujas ameaças eram temidas, pelo que resolveu chamal-o á delegacia e fazel-o assignar "termo de bem viver", providencia que aqui no sertão constitue um compromisso de regeneração ou ainda uma admoestação para deixar o proximo em paz e procurar meio digno de vida.

Fortemente apoiado e habituado a ser respeitado até pela policia, Chico julgou-se desfeiteado e, dias depois, vestido de vaqueiro e cavalgando agil corcél, approximando-se de uma multidão na porta do cinema, conseguiu visar o dr. Burlamaqui, pelas costas, descarregando sobre elle a carga de um revólver. Attingido na espinha, após muitos dias de soffrimentos, fallecia na capital do Estado, para onde fôra conduzido, o infeliz moço

O REGRESSO, ANNOS DEPOIS

Homisiando-se no sertão de Goyaz, onde, diz-se, commetteu mais alguns crimes, "Chico de Dominguinhos", regressou um dia a Montes Claros, apresentando-se á prisão. Haviam os seus protectores, constituidos em partido politico, aproveitando um momento de prestigio, organizado um corpo de jurados composto na sua maiora de correligionarios seus, pelo que a absolvição estava garantida, porém a Relação annullou o julgamento, remettendo-o a novo.

Mudara-se, entretanto, a situação politica, dominada, agaro, pelo sr. João Alves, que não o favorecia e por isso, Chico preferiu foragir-se de novo, não ousando affrontar o segundo julgamento.

Fallecendo, depois, aquelle chefe, e já contando com o concurso de um valioso elemento — o fazendeiro Carlos Leite, tornado presidente do Partido Progressista local e juiz municipal em exercicio, Chico voltou á comarca e, pousado na casa de outro fazendeiro — Antonio Athayde — aguardou a approximação das sessões do jury e se apresentou. Antes disso, veiu á cidade algumas vezes, percorrendo-a em pleno dia, no automovel de seu protector, sem jamais ser incommodado.

SCISÃO NO PARTIDO POLITICO — EXCLUSÃO DO PRESIDENTE

Deante da attitude do presidente do P. P. do municipio, protegendo abertamente, já como politico, já como juiz municipal, a "Chico de Dominguinhos", a ponto de permttir-lhe plena liberdade, palestrando durante o dia com os transeuntes na porta do Forum, reuniram-se os membros do directorio e por maioria excluiram o fazendeiro Carlos Leite da presidencia, por considerar o seu procedimento deselegante e mesmo escandalosa a sua ligação com o criminoso.

ABSOLVIÇÃO UNANIME

Submettido a segundo julgamento no dia 5 do corrente, Chico de Dominguinhos logrou absolvição unanime e foi carregado quasi que em triumpho, principalmente pelos seus novos amigos.

Até o secretario da Prefeitura, Adolpho Quinteiro, seu antigo e acerrimo adversario, criado na casa de João Alves, votou a seu favor e offereceu-lhe após um copo de cerveja.

ASSASSINADO!

Legalizada a sua liberdade, "Chico de Dominguinhos" reatou a sua antiga vida de "habitué" da zona airada. Na noite de ante-hontem, descendo uma rua desse local, á 1 1|2 da madrugada, foi abordado por um individuo que, á queima roupa desfechou-lhe um tiro no ouvido que o prostou morto. Depois ainda descarregou sobre o seu cadaver o resto da carga do revólver.

Houve varias pessoas que assistiram á scena, mas não puderam reconhecer o seu autor.

SEMPRE OS AUTOS

E' GRAVE O ESTADO DE UMA DAS VICTIMAS

A Assistencia Municipal soccorreu hontem á noite as seguintes pessoas victimas dos autos:

— O menor Roberto, filho de Emerenciana Narciso da Costa, de 6 annos de edade, morador á rua Cruz e Souza n. 32, que foi atropelado pelo auto numero 2.671, dirigido pelo chauffeur Agnaldo Braga, na rua Clarimundo Mello, soffrendo fractura da base do craneo. O motorista fugiu e a victima foi internada no Hospital de Prompto Soccorro.

— Manoel Lino de Albuquerque, branco, de 23 annos, solteiro, empregado do commercio, residente á rua Barão de São Felix n. 106, que foi colhido por um auto na avenida Lauro Muller, recebendo um ferimento contuso na região ocular direita e escoriações generalizadas.

— Armando Stephane, branco, solteiro, de 19 annos, operario, brasileiro, residente á rua General Pedra n. 165 que foi atropelado nessa mesma rua, soffrendo um ferimento no supercilio esquerdo e escoriações generalizadas.

— O menor Rivaim Ferreira da Silva, preto, de 10 annos de edade, morador á rua Barão de Petropolis s|n, que foi atropelado quando ia fazer compras num botequim á mesma rua, recebendo ferimento contuso nos labios, contusões no thorax, ferida contusa no frontal, além de contusões e escoriações generalizadas. A victima, em estado de "shock" foi internada no Hospital de Prompto Soccorro.

Aggredido a páo por um desconhecido

Nas proximidades de sua residencia, á rua Conselheiro Galvão n. 35, foi hontem, á noite, aggredido a páo, por um desconhecido, o operario José Antonio de Souza, preto, de 36 annos, que recebeu um ferimento contuso na perna esquerda e contusões em outras partes do corpo.

Soccorrida pela Assistencia, a victima retirou-se após os curativos.

Tenente-coronel Leonidas Hermes da Fonseca

O SEU FALLECIMENTO

Gravemente enfermo estava em tratamento na Casa de Saude Santo Antonio, á rua Riachuelo, o sr. tenente-coronel Leonidas Hermes da Fonseca official do nosso Exercito, da arma de cavallaria, onde falleceu, hontem, depois das 21 horas.

O tenente-coronel Leonidas Hermes da Fonseca, era filho do marechal Hermes, já fallecido e irmão do tenente-coronel Mario Hermes e do tenente-coronel Euclydes da Fonseca, o commandante do forte de Copacabana, por occasião da revolta de 22.

O enterro do tenente-coonel Leonidas Hermes da Fonseca, deve sair da Capella do Hospital Hahnemanniano, á rua Frei Caneca, ás 16 horas.

BEBERAM, NÃO PAGARAM E AINDA DEPREDARAM O CAFE'

DETALHES DO CONFLICTO DE HONTEM A' NOITE EM BOMSUCCESSO

No Café e Bilhares S. Jorge, á rua Cardoso Moraes 1, em Bomsuccesso, occorreu hontem á noite um conflicto, em consequencia do qual sairam feridas a bala algumas pessoas, que nada tinham com o caso.

Um grupo de desordeiros, saindo de um circo que funcciona naquellas proximidades dirigiu-se ao estabelecimento em questão e mandou abrir varias garrafas de cerveja.

Terminada a bebedeira, um dos componentes do grupo chamou o "garçon" e fez-lhe ver que a despesa não seria paga.

O dono do estabelecimento, que tudo presenciava, foi ao encontro dos mesmos e ameaçou-os de chamar a policia.

Foi o bastante para que todos a um só tempo sacassem das armas e entraram a fazer disparos a torto e a direito. Gritos correrias, logo se verificaram e o conflicto já parecia tomar proporções quando surgiu o commissario Braga, do 20º districto, acompanhado de varios policiaes.

O estabelecimento quando a autoridade chegou, já se achava completamente depredado.

Por entre as mesas viradas, uma evz serenados os animos, foram encontradas feridas a bala, duas pessoas, as quaes allegaram nada ter com o facto.

Estavam sentadas a uma das mesas quando foram surprehendidos pelo tiroteio.

Os feridos que foram soccorridos pela Assistencia Publica, chamam-se Augusto dos Santos e Adolpho dos Santos e residem á avenida Nova York n. 14. Ambos após os primeiros soccorros foram removidos para o Hospital de Prompto Soccorro.

A policia deteve no local da occurrencia os seguintes desordeiros accusados de serem os responsaveis pelos acontecimentos:

João Manoel do Nascimento, residente á rua Uranos n. 716; Domingos Ribeiro, morador a Estrada de Ipicurú n. 175; Onofre Pereira, residente á rua Araguary n. 132; José Benjosé, morador á rua Fario Rodrigues n. 202, e João Pereira Almeida, morador á rua Maria do Carmo n. 604.

Todos esses individuos foram conduzidos á delegacia do 20º districto e recolhidos ao xadrez, depois de terem sido autuados.

Não resistiu a tentação...

O LARAPIO SALTOU A JANELLA E CARREGOU CERCA DE 10 CONTOS EM JOIAS E DINHEIRO

Pela rua Conde de Bomfim caminhava o bom ladrão sem nenhuma idéa de arrombamentos complicados nem façanhas policialescas, quando os seus olhos depararam com a janella de um lindo palacete aberta, como num desafio á sua argucia profissional.

— Ora, pensou o homem, dominado por um intimo desejo, se é verdade que "a occasião faz o ladrão", esta é uma dellas!

E aproveitando-se da ausencia de qualquer empecilho, de um pulo, o larapio se viu no interior do lindo palacete, em frente de varias joias no valor de cerca de 10 contos de réis e 150$000 em dinheiro.

Ninguem o espreitou.

Ganhou novamente a rua e desappareceu.

Mais tarde comparecia á delegacia do 17º districto o general Emilio Sarmento, morador no lindo palacete n. 625 da rua Conde de Bomfim, apresentando queixa ao commissario Nilo Raposo.

Furtára o ladrão as seguintes peças: tres solitarios de platina; um relogio-pulseira de ouro e brilhante; um plaquette de ouro com varios brilhantes; um annel de ouro com uma turmalina e 150 mil réis

Segundo as declarações do militar, as joias furtadas pertenciam á sua filha, sra. Maria Amalia Sarmento Ribeiro da Luz, esposa do engenheiro Walter Ribeiro da Luz.

As autoridades do 17º districto estão procedendo a syndicancias cautelosas para descobrir o meliante felizardo que "ninguem não viu"...

Mais uma façanha de elementos da Policia Municipal

AS VERGONHOSAS OCCORRENCIAS DE HONTEM NA ESTAÇÃO DE ALFREDO MAIA

Causou profunda indignação a attitude assumida por tres milicianos da policia do sr. Pedro Ernesto, ás primeiras horas da noite de hontem, na estação de Alfredo Maia. Os referidos "policiaes", dominados pelo alcool, promoveram toda a sorte de desordem.

Armados de parabellum, os indisciplinados ex-guardas nocturnos fizeram o machinista retardar a partida do trem cerca de 20 minutos, além de intimidarem os passageiros com os disparos de suas armas.

O panico se apoderou de todas as pessoas, inclusive do chefe da estação, que tratou de cerrar as portas da agencia, receiando um assalto ao cofre, onde por signal se achavam alguns contos de réis.

Os assalariados do sr. Pedro Ernesto, esgotada a munição trataram de fazer depredações occasião em que foram presos por soldados da Policia Militar.

Os tres perigosos individuos foram entregues ao commando de sua corporação.

Ao apanhar o balão

O MENOR FOI VICTIMA DE UM GRAVE ACCIDENTE

O menor Helio, filho de José Dias, de 9 annos de edade, residente á rua do Commercio n. 9, em Bangu', hontem á noite, vendo cair um balão sobre uma arvore, no quintal da sua casa, subiu a mesma afim de apanhal-o.

Succedeu que ao descer o pequeno, agiu com certa imprudencia o que lhe resultou cair ao sólo, sendo nessa occasião attingido pela mecha do balão que ainda fumegava.

A victima que em consequencia soffreu fractura da perna esquerda, além de queimaduras generalizadas, foi soccorrido pela Assistencia de Campo Grande e a seguir removida para o Hospital do Prompto Soccorro.

SANATOSSE
PARA TOSSE

O auto transporte tombou na Estrada Rio-S.Paulo

Por pouco não se registou nenhum accidente pessoal no desastre verificado hontem na estrada Rio-S. Paulo, na altura da Villa Militar.

Subia aquella rodovia em regular velocidade um auto-transporte do 2º Regimento de Artilharia Montada, dirigido pelo soldado Newton Barros, conduzindo numerosos soldados daquella unidade.

Na esquina da travessa Santos Cruz, surgiu em sentido contrario o caminhão n. 6.762, conduzido pelo chauffeur Eloy Ferreira da Cunha, que, tentando desviar-se do outro carro, foi infeliz na manobra, colhendo em cheio o auto transporte militar que tombou dentro de um vallão.

Felizmente o choque poude ser previsto á certa distancia e os militares do auto sinistrado saltaram todos, a tempo, nada soffrendo.

Em consequencia da violenta collisão ficaram ambos os carros bastante avariados.

Para o local seguiu o commissario Bernardo, do 27º districto, que tomou todas as providencias cabiveis no caso. em dinheiro.

Victima da imprudencia

Ao descer de um bonde em movimento, o operario Eduardo Iglesias Curago, hespanhol, de 49 annos de edade, residente á rua Escobar n. 9, foi hontem á noite victima de accidente, que lhe occasionou ferimento contuso na perna direita e escoriações no joelho esquerdo.

ULTIMA HORA THEATRAL

PRIMEIRAS

"PASSARO QUE FOGE", NO RIVAL

Prosegue com exito notavel a temporada Dulcina-Odilon. Hontem, conseguiu o Rival mudar o seu cartaz, para a representação de um original inglez, de Drinkwater, que Oduvaldo Vianna traduziu com felicidade, conseguindo uma aceitação bem sincera por parte do publico. A peça é uma farca muito bem feita. Trata-se de uma pequena de uma familia humilde que se quer casar com um rapaz ligado á nobreza ingleza, contra a vontade de seu pae, um rustico que não aceita por nada a evolução dos tempos.

No desenrolar da acção apparecem os hospedes da estalagem que é dirigida pelo pae da pequena que tambem é o seu dono. Como se vê, o assumpto é simples, mas o trabalho dos artistas tornou-o grande e interessante.

Dulcina é a actriz maior do Brasil, que se vê sempre com prazer, apesar de, ás vezes, como hontem, não ter grande trabalho. Comtudo compoz uma deliciosa Jane. Odilon, no Beverley, deu-nos um bom trabalho, discreto e apreciavel. Fez mesmo rir bastante. Aristoteles teve a seu cargo o principal papel comico, chegando até a interromper a representação, tal o exito das gargalhadas que provocava a cada instante.

Sarah Nobre esteve muito bem na Alice, e póde-se mesmo dizer que se firma cada vez mais nesta brilhante temporada de comedia. Sylvio Silva e Paulo Gracindo, apesar de muito se esforçarem, não deram aos seus personagens os traços convenientes. De velhos só tinham o signal nas cabelleiras; os gestos eram eguaes aos de Odilon e Alberto Dumont, nos seus papeis de moços. Este esteve apreciavel, como tambem Eduardo Vianna numa ponta. Os scenarios de Collomb, principalmente os do primeiro acto, são a consagração definitiva desse já notavel artista, cujo trabalho honraria a platéa mais culta e exigente. E' este o actual espectaculo do Rival.

JOSE' LYRA